

海事版电子海图数据第 04 期更新说明

(2024 年 1 月 24 日)

海事版现已出版官方电子海图 550 幅，覆盖全国沿海所有航线和港口航道。官方电子海图每周更新一次。更新包括所有最新的改正通告内容和改版，新版电子海图。舟山海图信息科技有限公司具有交通运输部东海航海保障中心上海海图中心一级代理授权，为用户每周提供最新的官方电子海图数据更新服务。

WK04-2024 更新列表

Updated Cells

Cell Name	Cell Title(Chinese)	Update	Update Date	ReMarks
CN201304	渤海湾至老铁山	70	29/12/2023	
CN201305	成山角至青岛港	34	12/01/2024	
CN201306	青岛港至射阳港	2	12/01/2024	
CN202308	吕四港至象山港	16	12/01/2024	
CN202312	厦门港至东山港	24	12/01/2024	
CN203313	汕头港至汕尾港	5	15/01/2024	
CN203314	大鹏湾至南鹏岛	22	15/01/2024	
CN203315	海陵岛至抱虎角	24	16/01/2024	
CN332001	莱州湾以北	7	11/01/2024	
CN333001	莱州湾	5	11/01/2024	
CN335002	石岛港至乳山口	11	12/01/2024	
CN336001	乳山口至青岛港	15	12/01/2024	
CN353002	舟山岛至韭山列岛(二)	16	12/01/2024	
CN381001	东山岛至石碑山角	16	16/01/2024	
CN382001	石碑山角至红海湾	3	15/01/2024	
CN387001	博贺港至湛江港	13	16/01/2024	
CN391001	海康港至北海港	14	16/01/2024	
CN404401	洋浦港及附近	4	17/01/2024	
CN432201	东营港	3	11/01/2024	
CN436122	青岛港及附近	3	12/01/2024	
CN465132	东碇岛至后石港区	10	12/01/2024	
CN481101	潮州港附近	3	12/01/2024	
CN482311	碣石湾	1	12/01/2024	
CN488101	龙腾航道	2	16/01/2024	

CN488102	碓洲岛至南三岛	2	16/01/2024	
CN491201	铁山港及附近	2	16/01/2024	
CN493101	防城港及附近	2	16/01/2024	
CN581102	潮州电厂航道	2	12/01/2024	
CN582302	遮浪角及附近	1	15/01/2024	
CN588110	碓洲岛及附近	5	16/01/2024	
CN591202	铁山港(二)	1	16/01/2024	
CN593102	防城港	1	16/01/2024	

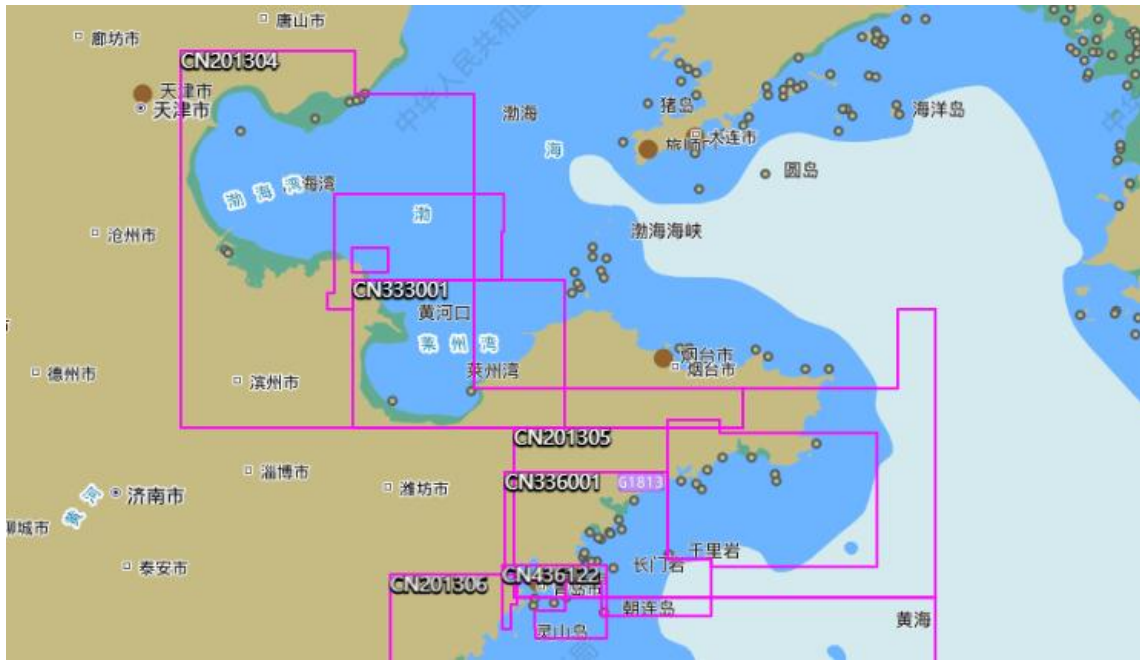

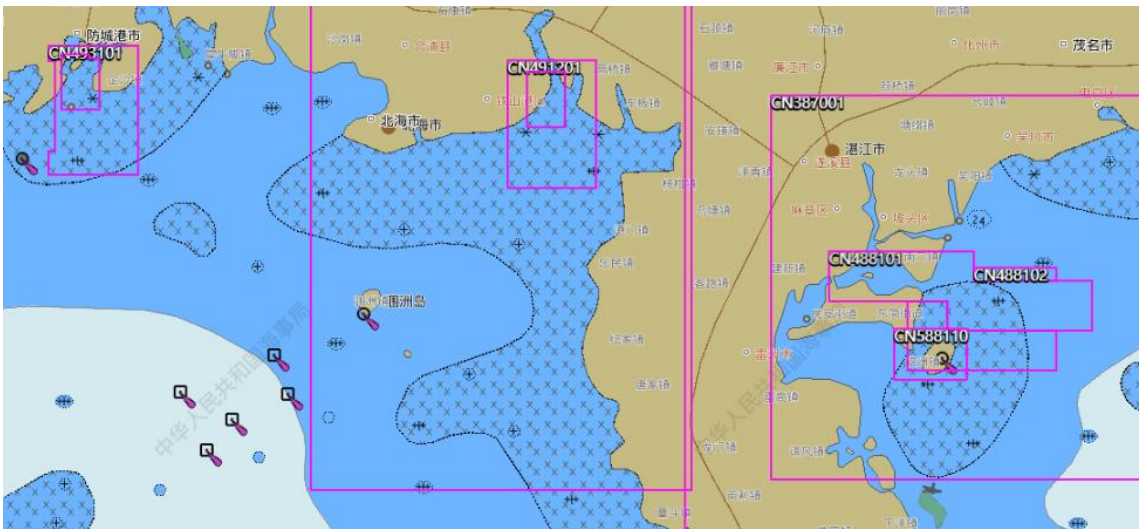

New Edition

Cell Name	Cell Title(Chinese)	Scale	South Limit	North Limit	West Limit	East Limit	E dition	E dition Date
CN437101	日照港	45000	34°58'30"	35°26'00"	119°17'30"	120°05'48"	13	18/01/2024
CN443131	洋口港航道(一)	22000	32°17'36"	32°36'00"	121°38'24"	121°53'00"	5	12/01/2024
CN443132	洋口港航道(二)	22000	32°23'00"	32°36'00"	121°19'12"	121°41'00"	5	19/01/2024
CN544258	陆家咀航道	4000	31°13'51"	31°15'06"	121°29'04"	121°31'13"	34	11/01/2024
CN553251	长跳咀至镇海电厂	4000	29°56'05"	29°58'45"	121°40'47"	121°45'54"	5	10/01/2024
CN453343	毛礁山至缸片山	22000	29°28'12"	29°41'36"	121°39'30"	121°50'06"	4	11/01/2024
CN588104	大黄江	8000	21°03'40"	21°07'24"	110°28'24"	110°34'05"	18	14/01/2024
CN588106	宝满港区	8000	21°04'30"	21°09'48"	110°21'00"	110°24'56"	14	09/01/2024
CN588108	麻斜至调顺岛	8000	21°11'50"	21°17'17"	110°23'02"	110°26'59"	19	12/01/2024
CN588109	调顺码头	8000	21°17'13"	21°21'00"	110°23'30"	110°29'10"	17	11/01/2024





