

海事版电子海图数据第 27 期更新说明

(2024 年 7 月 3 日)

海事版现已出版官方电子海图 550 幅，覆盖全国沿海所有航线和港口航道。官方电子海图每周更新一次。更新包括所有最新的改正通告内容和改版，新版电子海图。舟山海图信息科技有限公司具有交通运输部东海航海保障中心上海海图中心一级代理授权，为用户每周提供最新的官方电子海图数据更新服务。

WK27-2024 更新列表

Updated Cells

Cell Name	Cell Title(Chinese)	Update	Update Date	ReMarks
CN202308	吕四港至象山港	26	12/04/2024	
CN202309	象山港至温州港	56	24/06/2024	
CN202310	温州港至福州港	19	17/04/2024	
CN203317	海南岛南部附近	28	26/06/2024	
CN304001	八所港至洋浦港	23	25/06/2024	
CN344001	长江口及附近	22	17/06/2024	
CN352001	马鞍列岛至舟山岛	9	12/04/2024	
CN355001	台州列岛至北麂列岛	34	17/04/2024	
CN361001	北麂列岛至福宁湾	21	03/06/2024	
CN454531	隘顽湾及附近	9	19/03/2024	
CN454631	漩门湾及附近	6	19/03/2024	
CN455122	大门岛附近	6	13/06/2024	
CN455332	飞云江口	3	17/04/2024	
CN455731	大渔湾及附近	3	24/06/2024	
CN461121	沙埕港	9	07/10/2023	
CN504101	八所港及附近	2	25/06/2024	
CN537112	石臼港区	2	26/02/2023	
CN544256	东沟港至定海桥	1	28/12/2023	

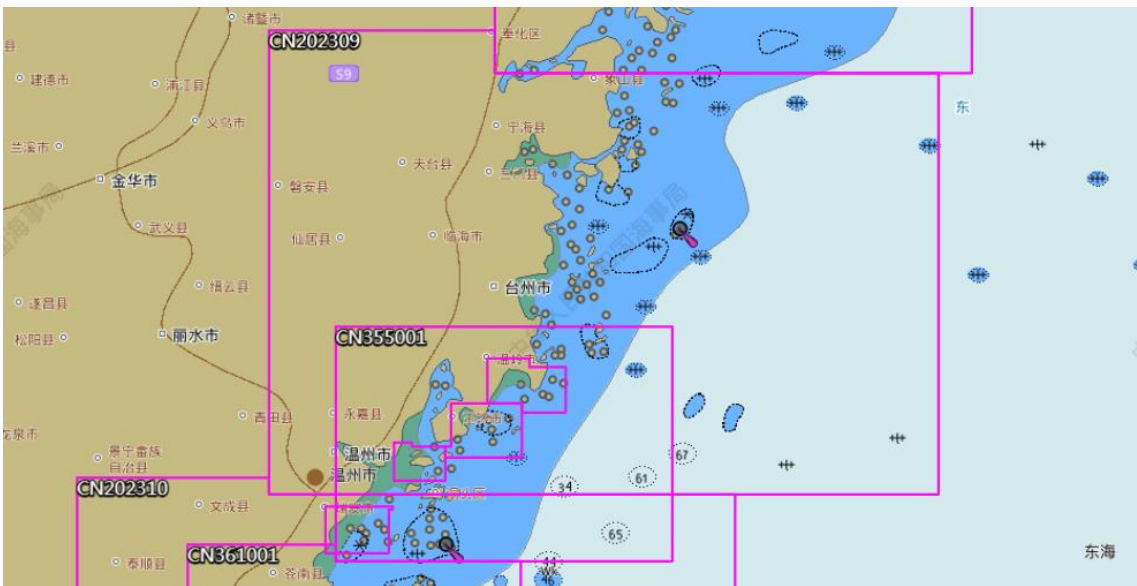
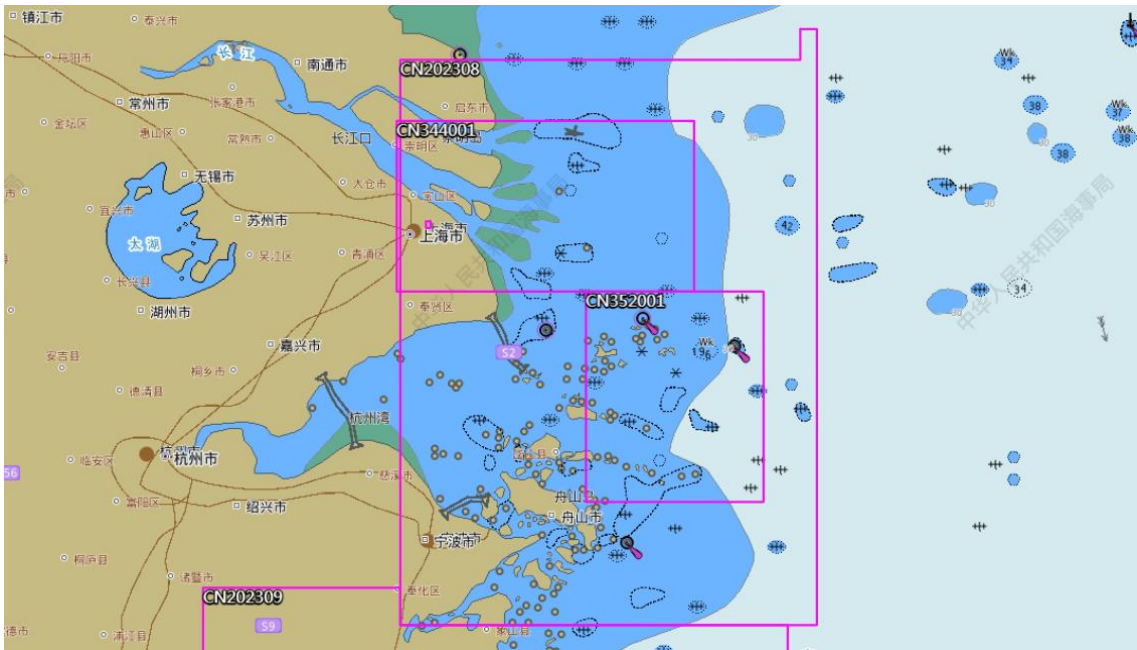
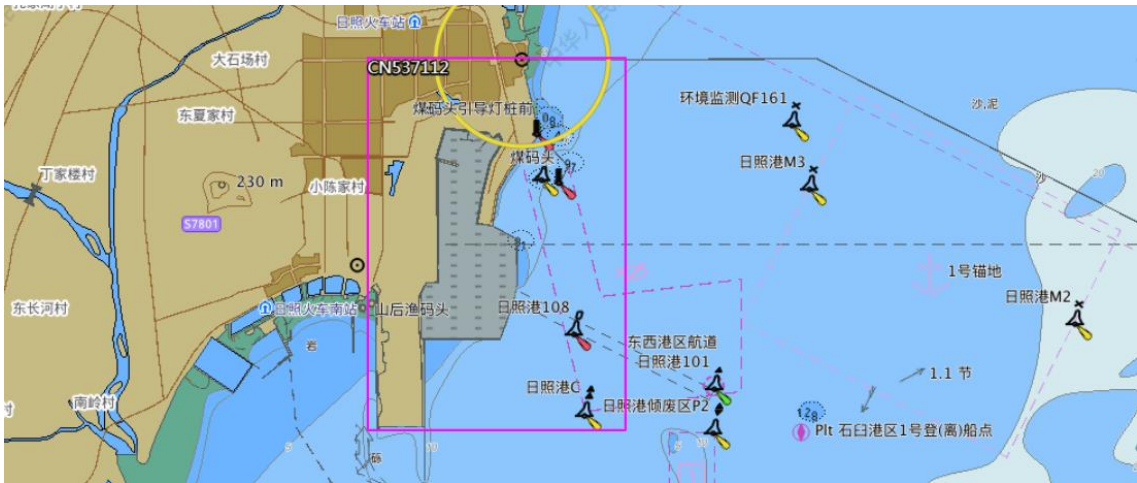

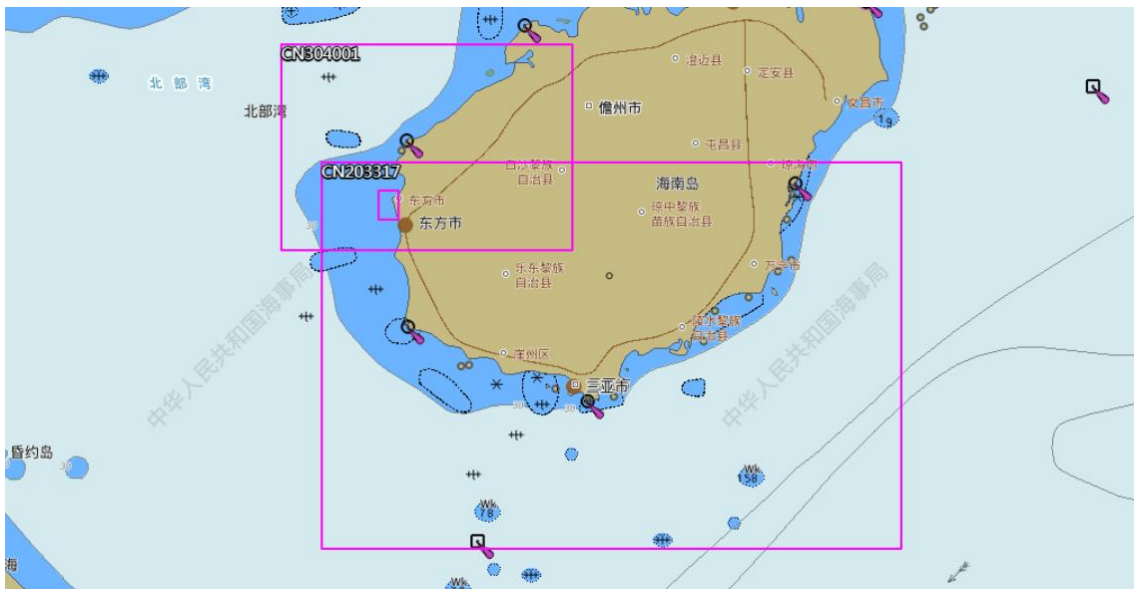
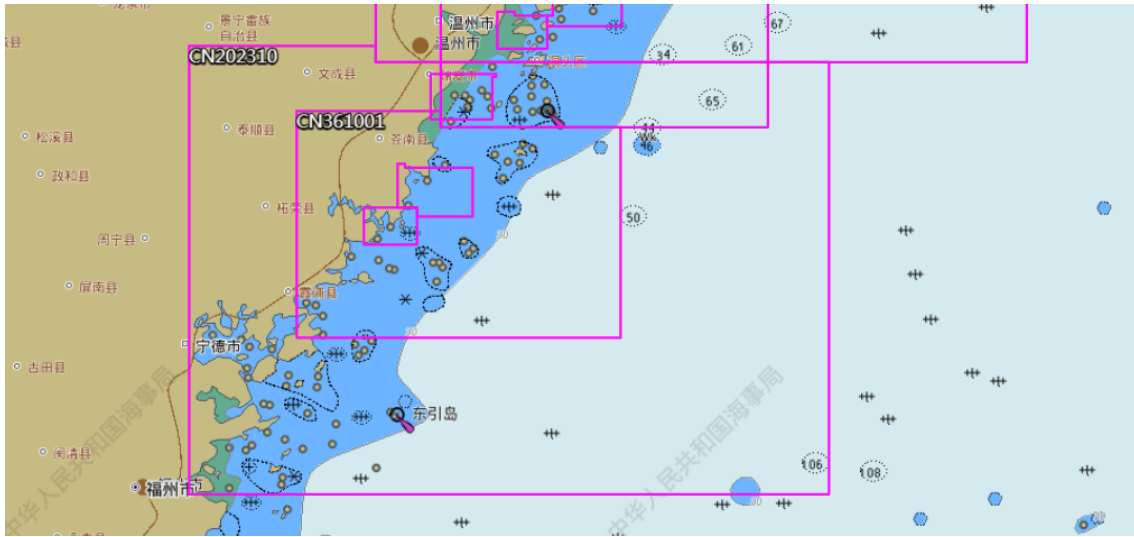

New Edition

Cell Name	Cell Title(Chinese)	Scale	South Limit	North Limit	West Limit	East Limit	Edition	Edition Date
CN523114	天津港港池	12000	38°56'00"	39°01'36"	117°42'36"	117°52'52"	21	18/06/2024
CN523115	天津港大沽口港池	12000	38°52'18"	38°57'54"	117°43'12"	117°53'28"	10	24/06/2024
CN523133	天津港高沙岭港池	12000	38°48'24"	38°54'00"	117°40'27"	117°50'45"	8	30/11/2023
CN452130	马鞍列岛	22000	30°38'48"	30°51'48"	122°30'30"	122°52'00"	2	24/06/2024
CN552152	洋山深水港区(二)	12000	30°34'18"	30°39'48"	121°59'36"	122°08'42"	9	21/06/2024
CN444122	长江口深水航道(二)	22000	31°05'54"	31°14'54"	122°07'12"	122°20'48"	56	21/06/2024
CN444126	吴淞口至浏河口	22000	31°23'33"	31°32'57"	121°18'30"	121°34'06"	59	26/06/2024
CN444127	南槽航道(一)	22000	30°56'42"	31°05'54"	122°19'12"	122°34'42"	54	20/06/2024
CN444128	南槽航道(二)	22000	30°56'42"	31°05'54"	122°05'24"	122°20'48"	55	18/06/2024
CN444129	南槽航道(三)	22000	31°00'48"	31°10'00"	121°51'42"	122°07'12"	55	24/06/2024
CN444133	上海港北港航道(三)	22000	31°23'30"	31°32'42"	121°33'42"	121°49'18"	36	25/06/2024
CN444134	堡镇港至南门港	22000	31°28'48"	31°38'00"	121°20'00"	121°35'54"	51	25/06/2024
CN591202	铁山港(二)	12000	21°27'54"	21°35'57"	109°31'18"	109°37'17"	16	21/06/2024

