

# 海军版电子海图数据第 28 期更新说明

( 2024 年 7 月 11 日 )

海军版官方电子海图已无缝覆盖中国海区，完全符合国际海道测量组织 (IHO) 认可的质量控制软件和应用系统的检测验证要求，代表了中国官方电子海图产品出版水平。舟山海图信息科技有限公司具有中国人民解放军海军海道测量局一级代理授权，为用户每周提供最新的官方电子海图数据更新服务。

## WK28-2024 更新列表

### Updated Cells

CellName	Cell Title(Chinese)	Update	Update Date	ReMarks
C1210016	香港至海防	5	08/07/2024	
C1210018	西沙群岛至南沙群岛	4	08/07/2024	
C1210020	金瓯角至纳土纳群岛	8	08/07/2024	
C1311100	西朝鲜湾至外长山列岛	2	08/07/2024	
C1311300	外长山列岛至复州湾	5	08/07/2024	
C1311500	辽东湾	20	08/07/2024	
C1311700	秦皇岛港至歧河口	53	08/07/2024	
C1316020	北部湾	14	08/07/2024	
C1316500	八所港至流沙湾	41	08/07/2024	
C1317020	中建岛、葱岛至莹角	1	08/07/2024	
C1317040	莹角至湄公河口、日积礁	4	08/07/2024	
C1411110	鸭绿江口至海洋岛	2	08/07/2024	
C1411310	海洋岛至大连湾	5	08/07/2024	
C1411370	大连港至长咀子	8	08/07/2024	
C1411510	长咀子至辽河口、锦州港	17	08/07/2024	
C1411570	山海关港区至滦河口	15	08/07/2024	
C1411710	滦河口至曹妃甸港区	27	08/07/2024	
C1411910	渤海海峡	13	08/07/2024	
C1414710	三貂角至旧港泊地	47	08/07/2024	
C1416510	感恩角至龙门港	17	08/07/2024	
C1511319	石城列岛至外长山列岛	3	08/07/2024	
C1511339	里长山列岛及附近	6	08/07/2024	
C1511381	大连港及附近	8	08/07/2024	
C1511421	老铁山水道	9	08/07/2024	
C1511422	旅顺新港及附近	6	08/07/2024	
C1511461	葫芦山湾至普兰店港	4	08/07/2024	

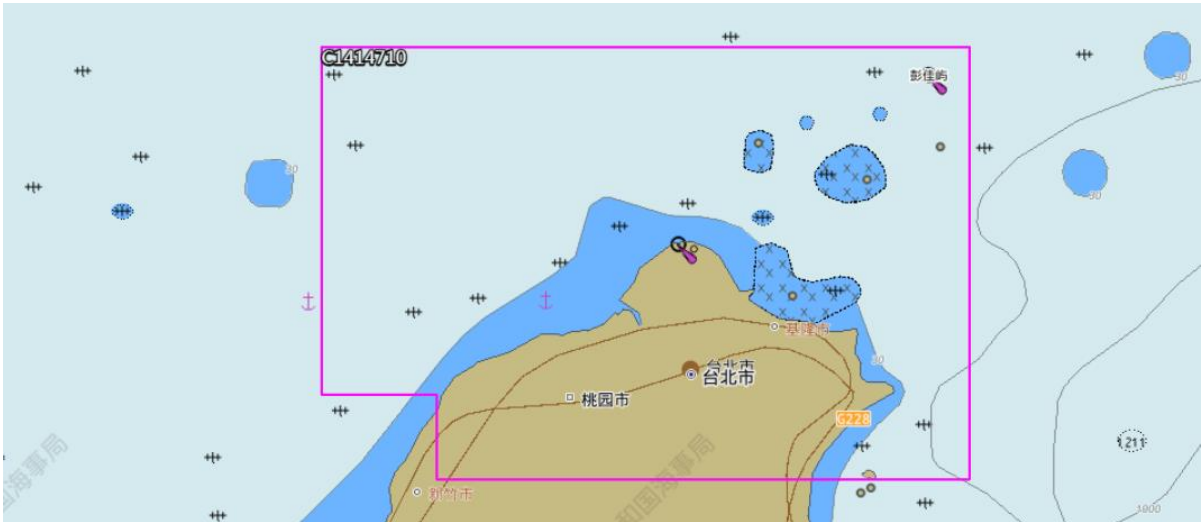
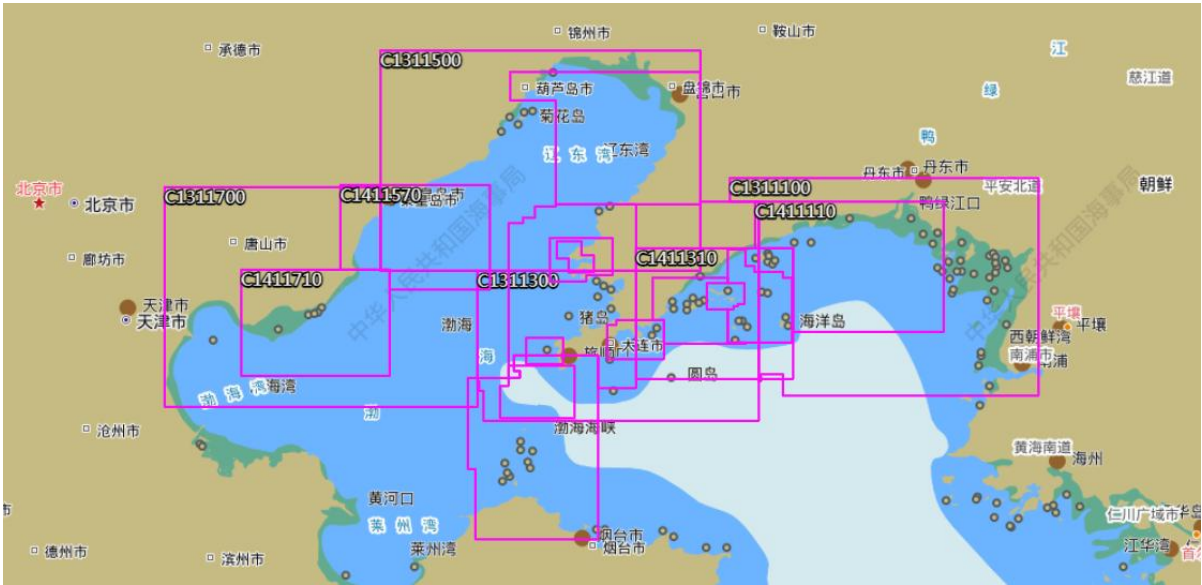



**New Edition**

Cell Name	Cell Title(Chinese)	Scale	South Limit	North Limit	West Limit	East Limit	Edition	Edition Date
C1414940	高雄港至鹅銮鼻	150000	213800	225600	1195630	1205330	2	08/07/2024
C1513339	南汇嘴至火山列岛	80000	301430	305600	1214203	1221703	12	08/07/2024

