

海事版电子海图数据第 44 期更新说明

(2024 年 10 月 30 日)

海事版现已出版官方电子海图 551 幅，覆盖全国沿海所有航线和港口航道。官方电子海图每周更新一次。更新包括所有最新的改正通告内容和改版，新版电子海图。舟山海图信息科技有限公司具有交通运输部东海航海保障中心上海海图中心一级代理授权，为用户每周提供最新的官方电子海图数据更新服务。

WK44-2024 更新列表

Updated Cells

Cell Name	Cell Title(Chinese)	Update	Update Date	ReMarks
CN422111	京唐港区及附近	9	18/10/2024	
CN484204	澳门港至珠海港	1	18/10/2024	
CN486301	阳江港	6	30/01/2024	
CN487102	茂名港及附近	1	22/10/2024	
CN504404	神头港区	1	22/10/2024	
CN522113	京唐港区港池及航道	7	18/10/2024	
CN584303	崖门水道(二)	2	18/10/2024	
CN584304	崖门水道(三)	3	18/10/2024	
CN584305	银洲湖(一)	5	18/10/2024	
CN584306	银洲湖(二)	2	18/10/2024	
CN587103	水东港区	3	22/10/2024	
CN587104	水东内港	3	18/10/2024	



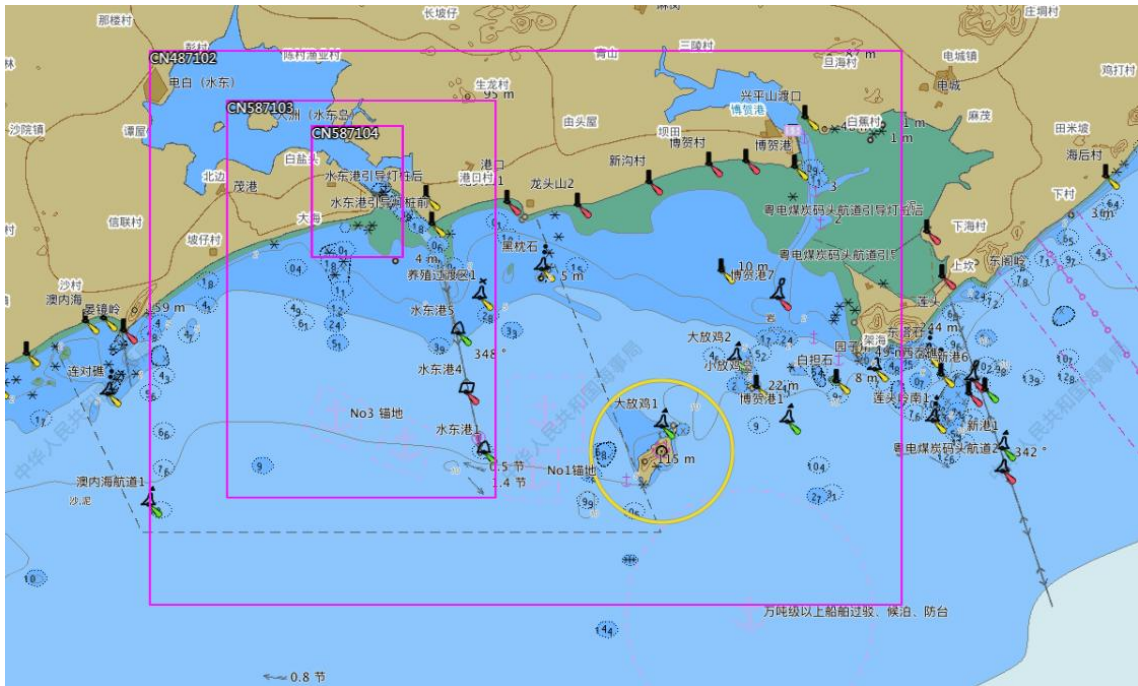

New Edition

Cell Name	Cell Title(Chinese)	Scale	South Limit	North Limit	West Limit	East Limit	Edition	Edition Date
CN424112	黄骅港港池附近	22000	38°15'36"	38°24'51"	117°47'54"	118°04'42"	27	23/10/2024
CN533323	潍坊港航道(一)	12000	37°27'00"	37°34'24"	119°24'00"	119°37'24"	3	22/10/2024
CN484302	崖门水道(一)	22000	21°55'20"	22°11'25"	112°59'33"	113°11'45"	19	22/10/2024

