

# 海军版电子海图数据第 40 期更新说明

(2024 年 10 月 3 日)

海军版官方电子海图已无缝覆盖中国海区，完全符合国际海道测量组织 (IHO) 认可的质量控制软件和应用系统的检测验证要求，代表了中国官方电子海图产品出版水平。舟山海图信息科技有限公司具有中国人民解放军海军海道测量局一级代理授权，为用户每周提供最新的官方电子海图数据更新服务。

## WK40-2024 更新列表

### Updated Cells

CellName	Cell Title(Chinese)	Update	Update Date	ReMarks
C1313300	舟山群岛及附近	75	30/09/2024	
C1314030	官古岛至基隆港	13	30/09/2024	
C1413370	南汇嘴至定海港区	34	30/09/2024	
C1414710	三貂角至旧港泊地	49	30/09/2024	
C1415370	大星山至桂山岛	20	30/09/2024	
C1513399	三星山至洛伽山	5	30/09/2024	
C1513441	长涂港至小龟山	3	30/09/2024	
C1513731	大门岛附近	17	30/09/2024	
C1515379	横澜岛至小蒲台岛	22	30/09/2024	
C1515445	内伶仃岛至虎门	25	30/09/2024	
C1515752	碓洲岛及附近	3	30/09/2024	
C1615431	铜鼓航道	7	30/09/2024	



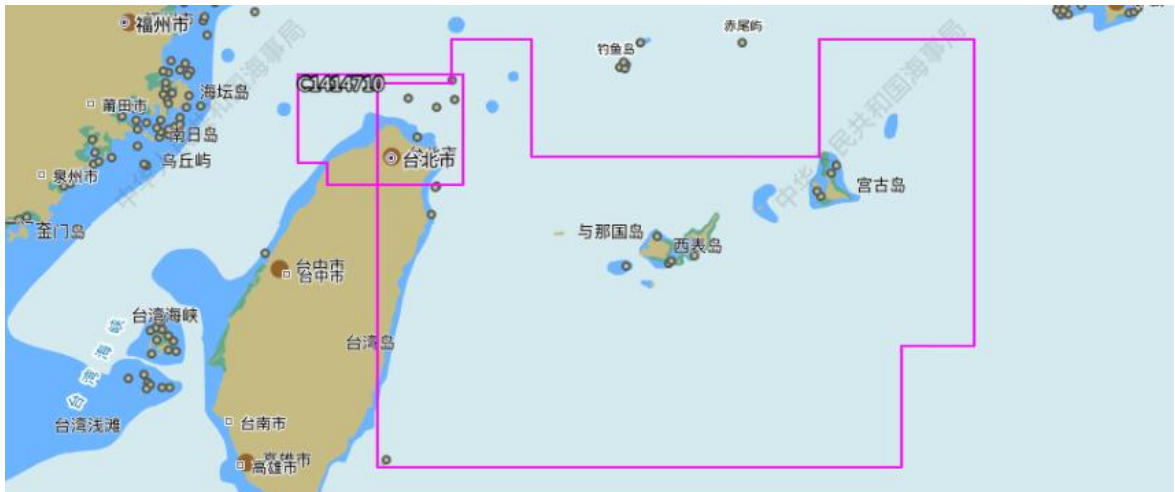
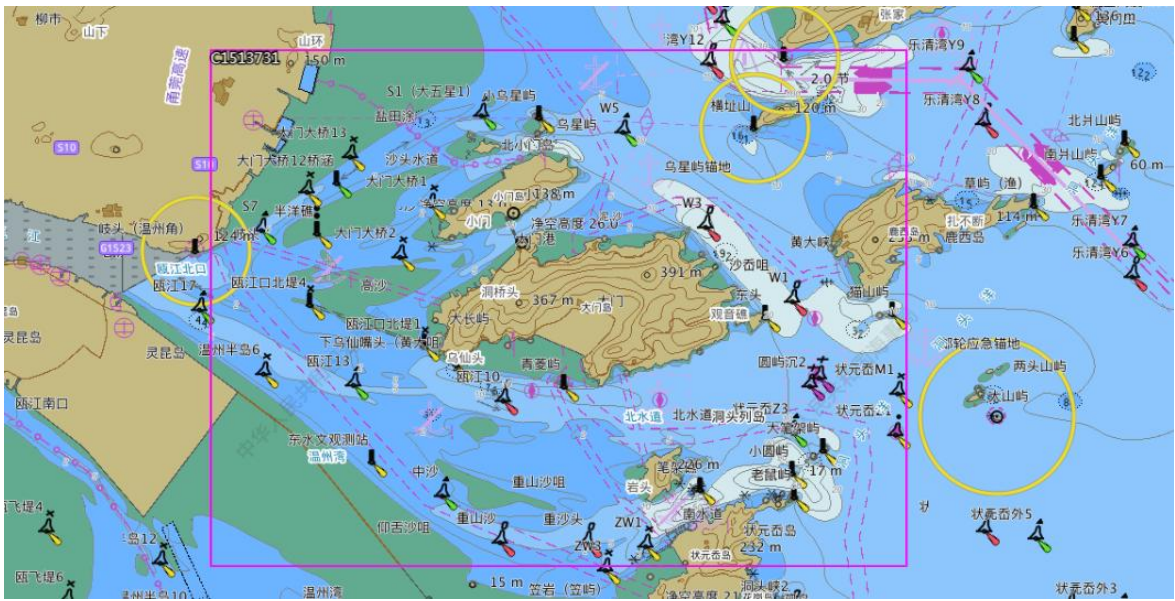

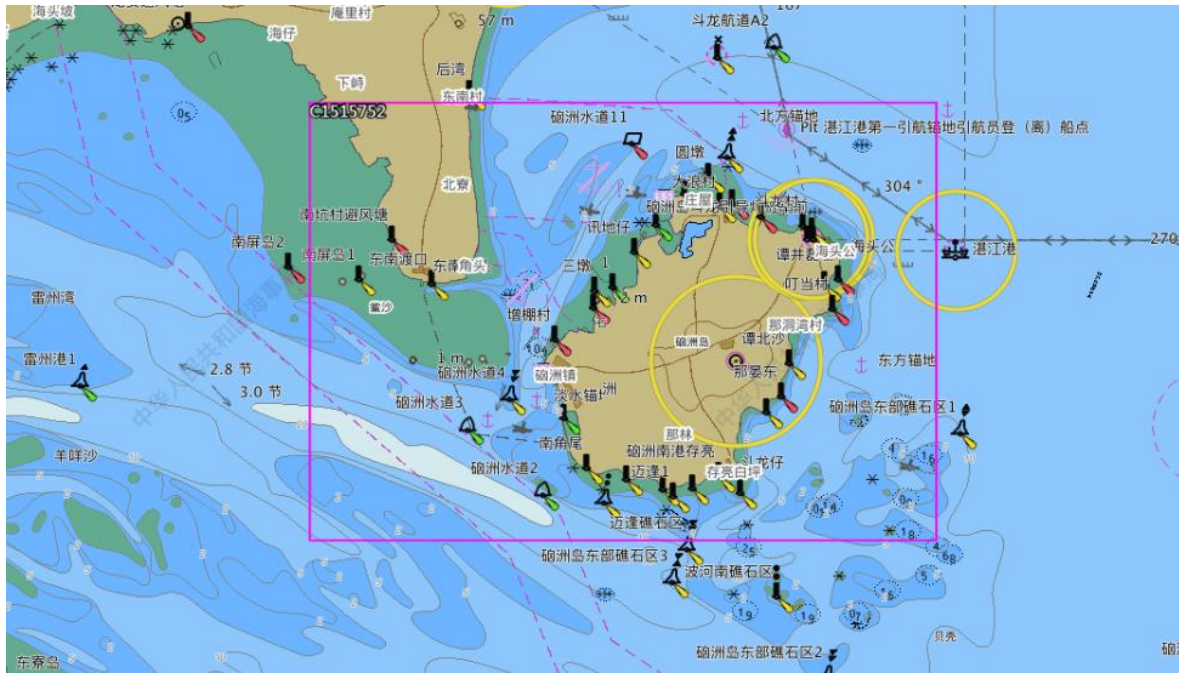

**New Edition**

Cell Name	Cell Title(Chinese)	Scale	South Limit	North Limit	West Limit	East Limit	Edition	Edition Date
C1613185	日晖港至北横泾港	10000	305930	311136	1212503	1212921	10	30/09/2024

