

海事版电子海图数据第 45 期更新说明

(2024 年 11 月 6 日)

海事版现已出版官方电子海图 551 幅，覆盖全国沿海所有航线和港口航道。官方电子海图每周更新一次。更新包括所有最新的改正通告内容和改版，新版电子海图。舟山海图信息科技有限公司具有交通运输部东海航海保障中心上海海图中心一级代理授权，为用户每周提供最新的官方电子海图数据更新服务。

WK45-2024 更新列表

Updated Cells

Cell Name	Cell Title(Chinese)	Update	Update Date	ReMarks
CN201304	渤海湾至老铁山	4	25/10/2024	
CN201305	成山角至青岛港	35	25/10/2024	
CN201306	青岛港至射阳港	11	28/10/2024	
CN202312	厦门港至东山港	1	28/10/2024	
CN332001	莱州湾以北	1	25/10/2024	
CN335002	石岛港至乳山口	1	25/10/2024	
CN336001	乳山口至青岛港	2	28/10/2024	
CN337001	日照港至灌河口	1	28/10/2024	
CN366001	镇海角至诏安湾	17	28/10/2024	
CN383001	红海湾至担杆岛	3	14/10/2024	
CN432202	东营港及附近	4	25/10/2024	
CN435144	石岛港及附近	3	30/10/2024	
CN461321	盐田港及白马港	2	28/10/2024	
CN464431	围头湾	15	28/10/2024	
CN483101	大亚湾	11	29/09/2024	
CN483102	马鞭洲航道	6	14/10/2024	
CN484204	澳门港至珠海港	2	29/10/2024	
CN484302	崖门水道(一)	1	29/10/2024	
CN535145	石岛港	3	30/10/2024	
CN564413	大搬礁至石井	11	28/10/2024	
CN583103	荃湾港区	2	29/09/2024	
CN584303	崖门水道(二)	3	29/10/2024	
CN584307	高栏港区	5	29/10/2024	

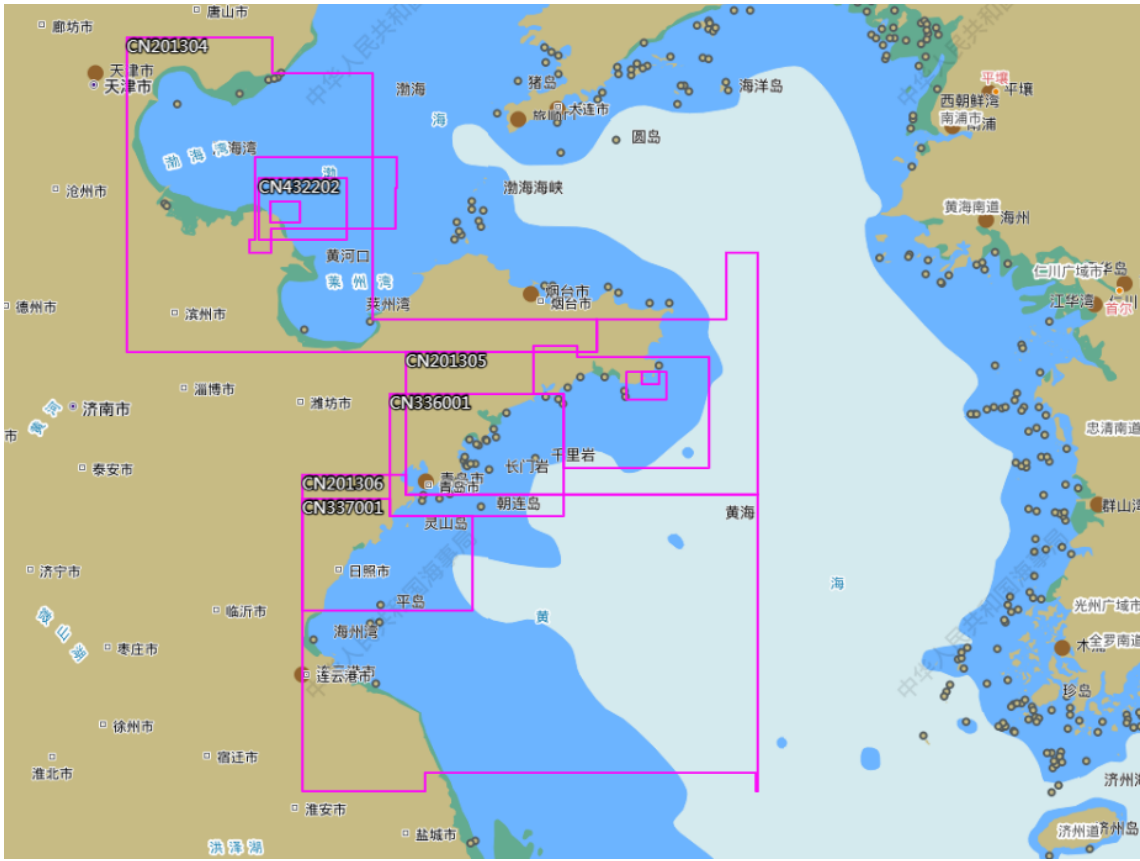

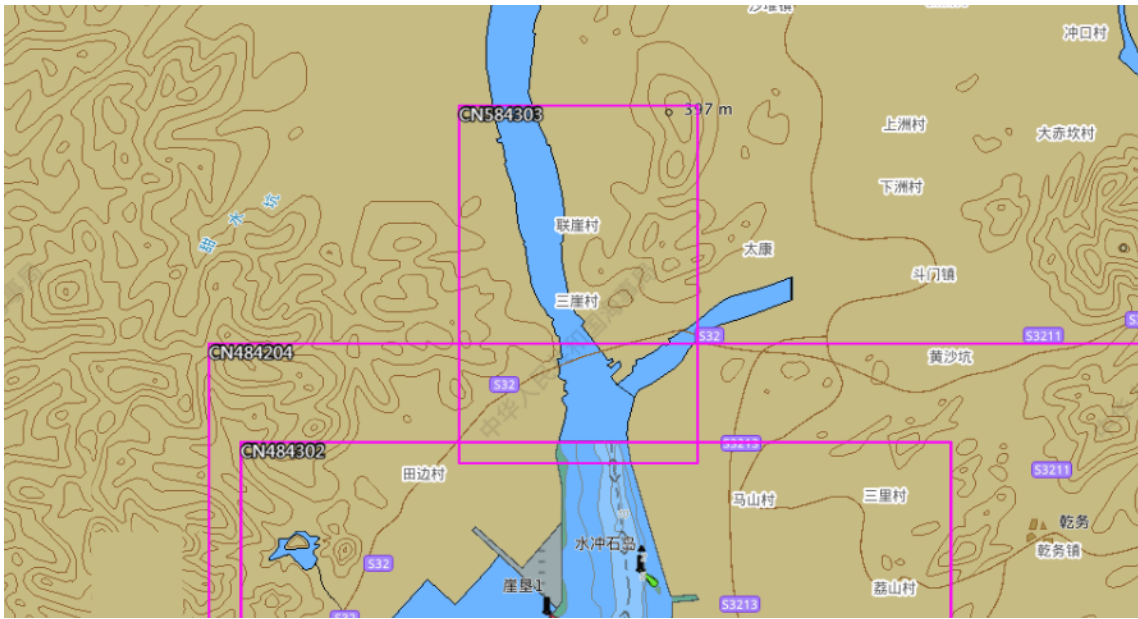

New Edition

Cell Name	Cell Title(Chinese)	Scale	South Limit	North Limit	West Limit	East Limit	Edition	Edition Date
CN533321	潍坊港港池	12000	37°13'00"	37°20'26"	119°06'48"	119°20'12"	5	18/10/2024
CN535157	张家埠港及附近	12000	36°49'00"	36°54'30"	122°01'30"	122°11'36"	6	28/10/2024
CN584102	盐田港区	8000	22°32'18"	22°36'00"	114°14'09"	114°19'54"	18	18/10/2024
CN584305	银洲湖(一)	12000	22°21'47"	22°27'26"	113°01'41"	113°05'47"	9	04/11/2024



