

海军版电子海图数据第 47 期更新说明

(2024 年 11 月 21 日)

海军版官方电子海图已无缝覆盖中国海区，完全符合国际海道测量组织 (IHO) 认可的质量控制软件和应用系统的检测验证要求，代表了中国官方电子海图产品出版水平。舟山海图信息科技有限公司具有中国人民解放军海军海道测量局一级代理授权，为用户每周提供最新的官方电子海图数据更新服务。

WK47-2024 更新列表

Updated Cells

CellName	Cell Title(Chinese)	Update	Update Date	ReMarks
C1210011	黄海北部及渤海	85	18/11/2024	
C1210012	青岛、上海至长崎	97	18/11/2024	
C1210013	上海、马尾至冲绳岛	22	18/11/2024	
C1210016	香港至海防	12	18/11/2024	
C1210021	纳土纳群岛至巴拉巴克海峡	72	18/11/2024	
C1311700	秦皇岛港至歧河口	56	18/11/2024	
C1311900	大连港至烟台港	5	18/11/2024	
C1312500	朝连岛至射阳河口	8	18/11/2024	
C1312700	射阳河口至吕四港	33	18/11/2024	
C1313100	吕四港至花鸟山	23	18/11/2024	
C1313500	韭山列岛至台州列岛	27	18/11/2024	
C1314300	厦门港至汕头港	20	18/11/2024	
C1316300	陵水角至八所港	5	18/11/2024	
C1316500	八所港至流沙湾	1	18/11/2024	
C1411770	渤海湾	8	18/11/2024	
C1411910	渤海海峡	15	18/11/2024	
C1412740	小洋口港至吕四港	18	18/11/2024	
C1413510	定海港区至石浦港区	7	18/11/2024	
C1413570	石浦港至台州湾	4	18/11/2024	
C1414170	南日群岛至深沪湾	26	18/11/2024	
C1414370	古雷头至表角	17	18/11/2024	
C1415310	田尾角至大星山	28	18/11/2024	
C1415770	琼州海峡	7	18/11/2024	
C1416310	三亚港至感恩角	12	18/11/2024	
C1416510	感恩角至龙门港	1	18/11/2024	
C1511771	天津港	1	18/11/2024	
C1511776	大港港区及附近	1	18/11/2024	
C1512586	徐圩港区	5	18/11/2024	

C1513571	石浦港区及附近	2	18/11/2024	
C1514182	泉州万港区	1	18/11/2024	
C1514371	东山湾	10	18/11/2024	
C1514479	苏尖角至表角	2	18/11/2024	
C1515111	汕头港及附近	7	18/11/2024	
C1515342	马宫港及长沙港	2	18/11/2024	
C1515456	黄埔至坭洲头	6	18/11/2024	
C1515799	琼州海峡东半部	2	18/11/2024	
C1515814	粤海火车轮渡通道	1	18/11/2024	
C1515819	琼州海峡西半部	3	18/11/2024	
C1515831	海口湾	2	18/11/2024	
C1516361	崖州湾	2	18/11/2024	
C1612593	燕尾港至陈家港	8	18/11/2024	
C1613184	高桥港至日晖港	11	18/11/2024	
C1615458	赤沙水道	4	18/11/2024	
C1615832	海口港	2	18/11/2024	
C1616532	海头港	1	18/11/2024	

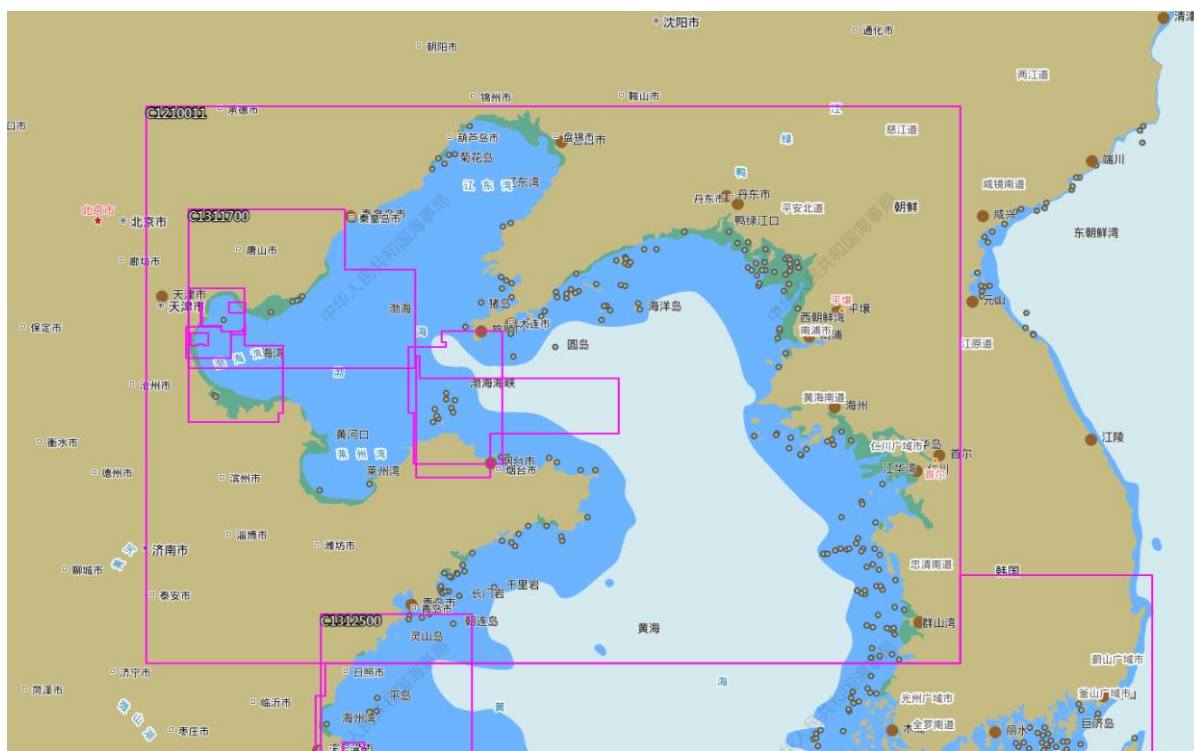

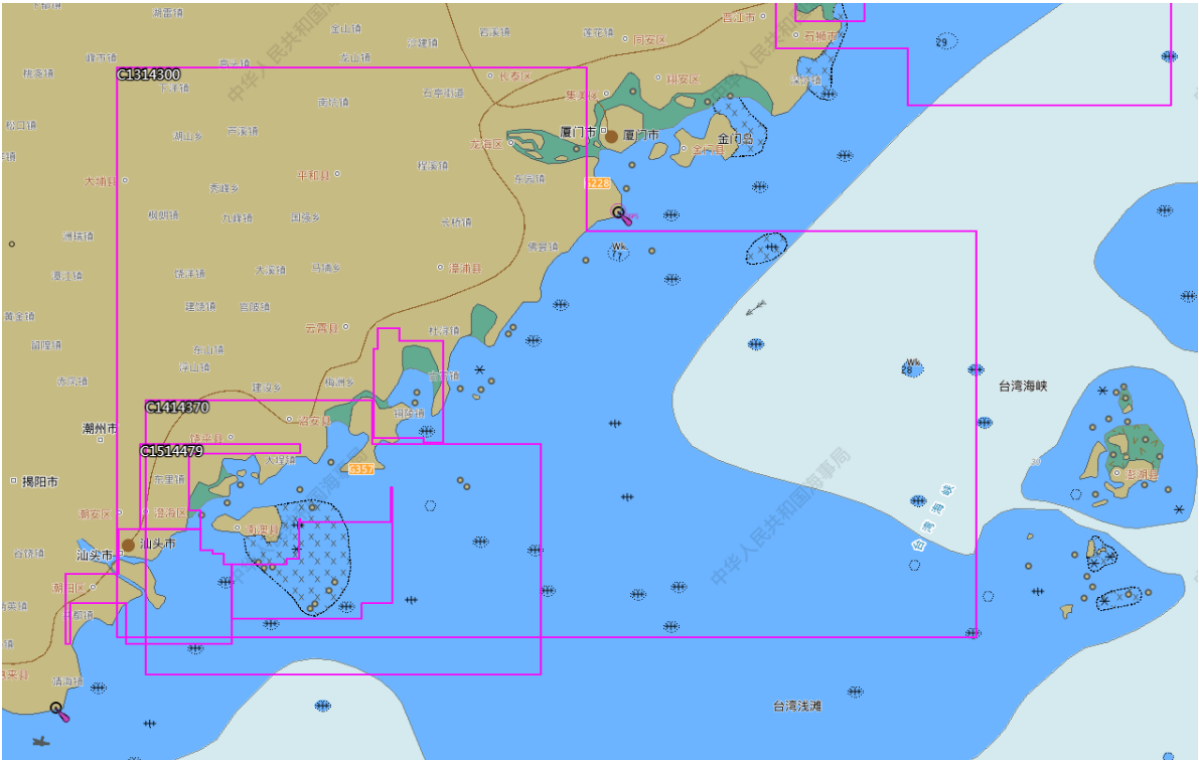

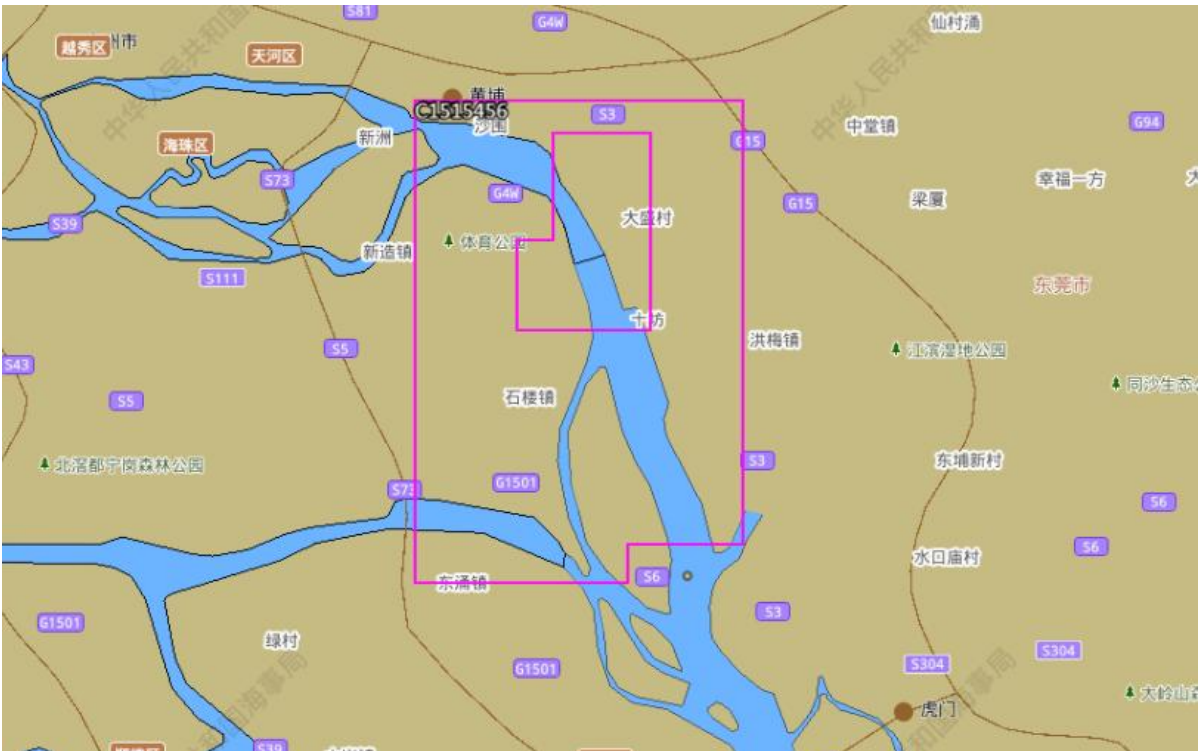
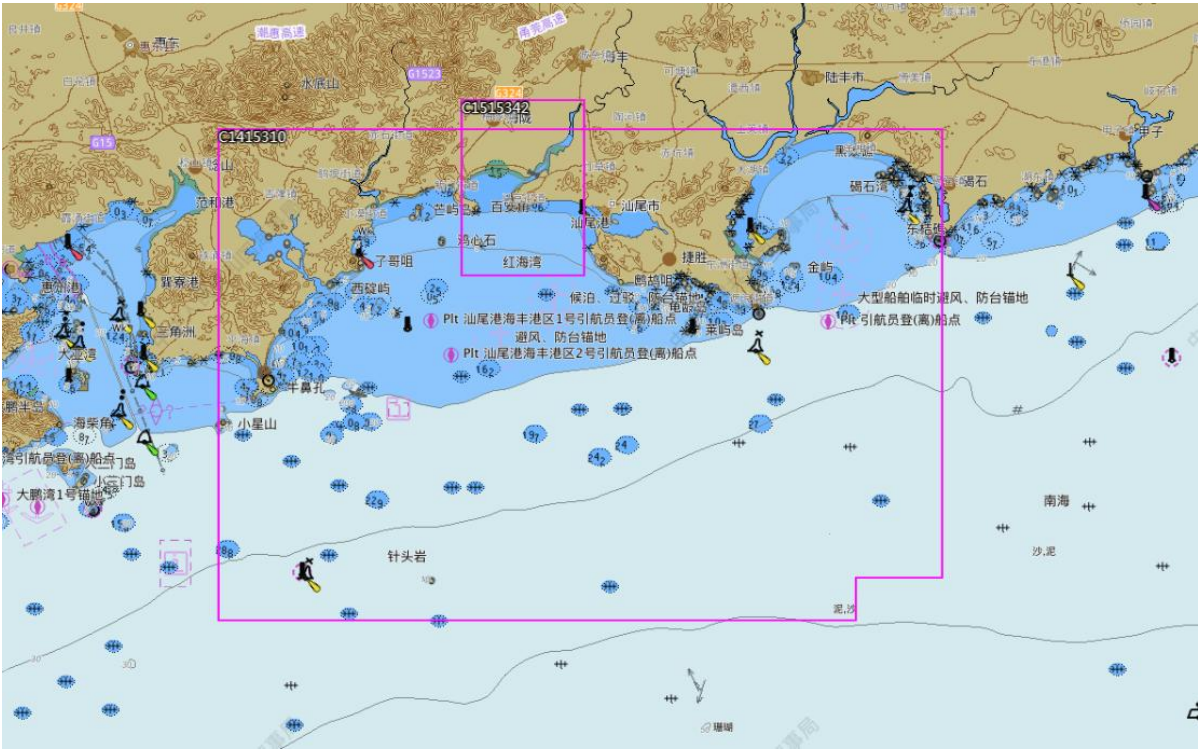

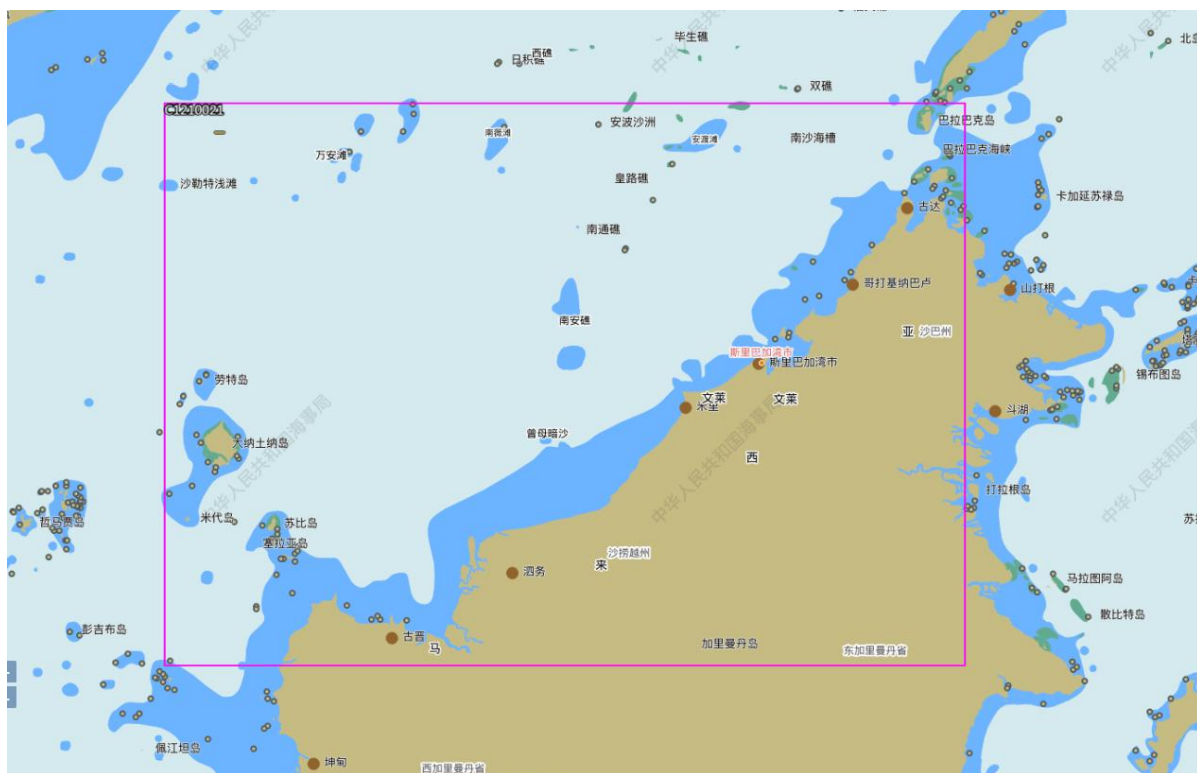
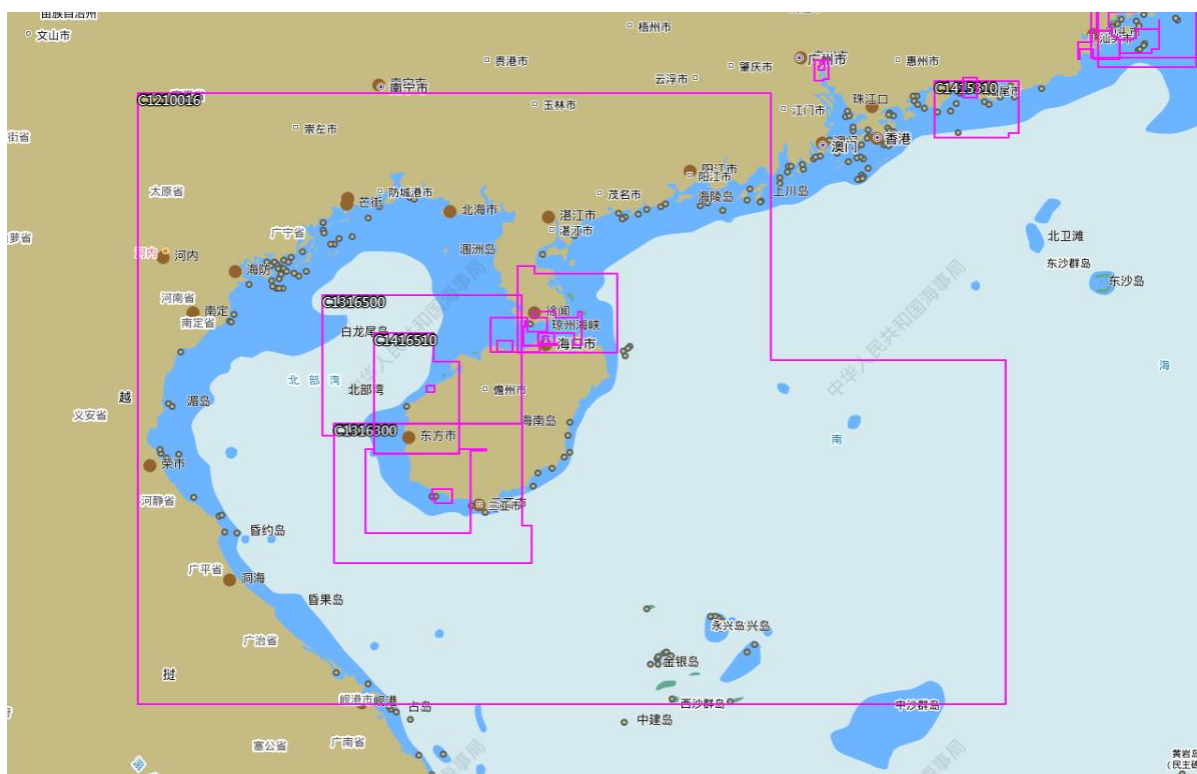

New Edition

Cell Name	Cell Title(Chinese)	Scale	South Limit	North Limit	West Limit	East Limit	Edition	Edition Date
C1513651	琅矾山至松门港	30000	282000	283540	1213303	1214533	5	18/11/2024
C1513672	台州列岛	20000	282124	283200	1214920	1215740	1	18/11/2024

