

海军版电子海图数据第 50 期更新说明

(2024 年 12 月 12 日)

海军版官方电子海图已无缝覆盖中国海区，完全符合国际海道测量组织 (IHO) 认可的质量控制软件和应用系统的检测验证要求，代表了中国官方电子海图产品出版水平。舟山海图信息科技有限公司具有中国人民解放军海军海道测量局一级代理授权，为用户每周提供最新的官方电子海图数据更新服务。

WK50-2024 更新列表

Updated Cells

CellName	Cell Title(Chinese)	Update	Update Date	ReMarks
C1210011	黄海北部及渤海	87	09/12/2024	
C1210015	福州至广州(包括台湾岛)	70	09/12/2024	
C1210016	香港至海防	13	09/12/2024	
C1311800	歧河口至龙口港	12	09/12/2024	
C1312500	朝连岛至射阳河口	9	09/12/2024	
C1312700	射阳河口至吕四港	34	09/12/2024	
C1314100	海坛海峡至厦门港	10	09/12/2024	
C1315700	海陵水道至抱虎角	85	09/12/2024	
C1317020	中建岛、惹岛至莹角	3	09/12/2024	
C1411770	渤海湾	10	09/12/2024	
C1412650	射阳河口至小洋口港	24	09/12/2024	
C1414510	澎湖水道	34	09/12/2024	
C1414570	旧港泊地至海口泊地	53	09/12/2024	
C1415570	黄程山至大放鸡	12	09/12/2024	
C1415770	琼州海峡	8	09/12/2024	
C1511781	黄骅港及附近	3	09/12/2024	
C1511785	海港港区	10	09/12/2024	
C1511862	东营港区	1	09/12/2024	
C1515451	广州市至黄埔	18	09/12/2024	
C1515611	双山岛至福湖咀	6	09/12/2024	
C1615448	蛇口港区至妈湾港区	1	09/12/2024	
C1615455	东河道及黄埔水道	8	09/12/2024	
C16A5612	河北港及附近	7	09/12/2024	

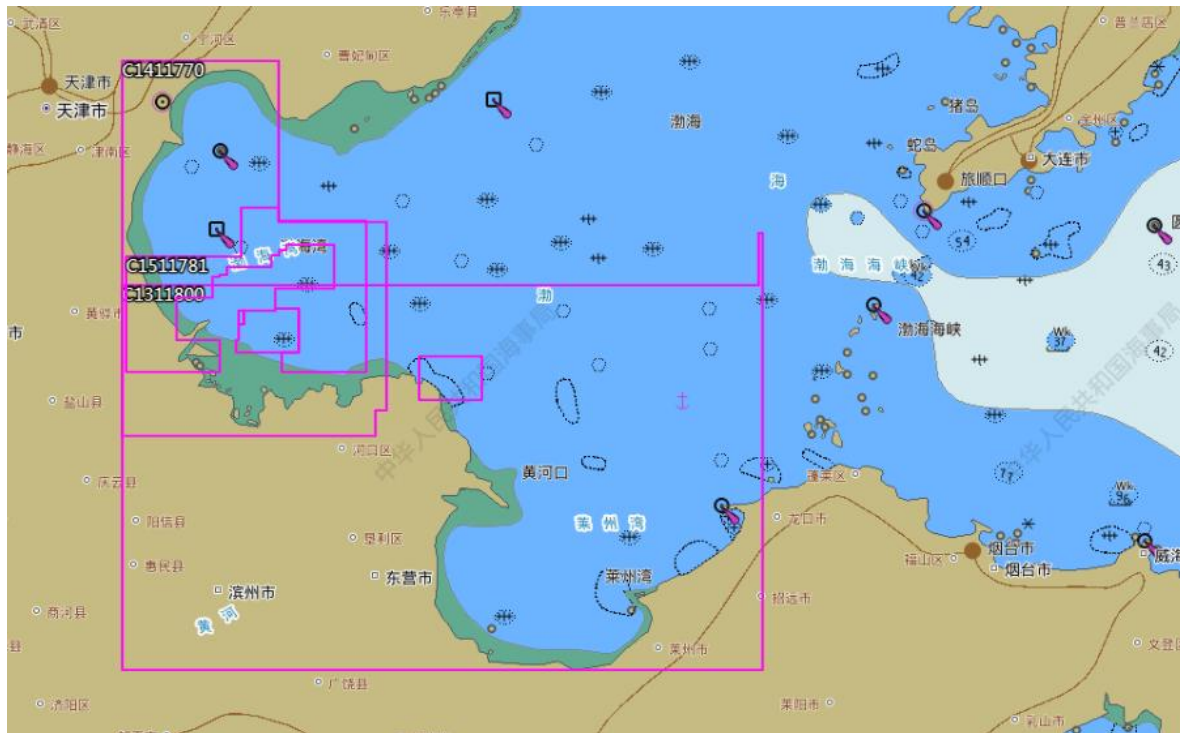
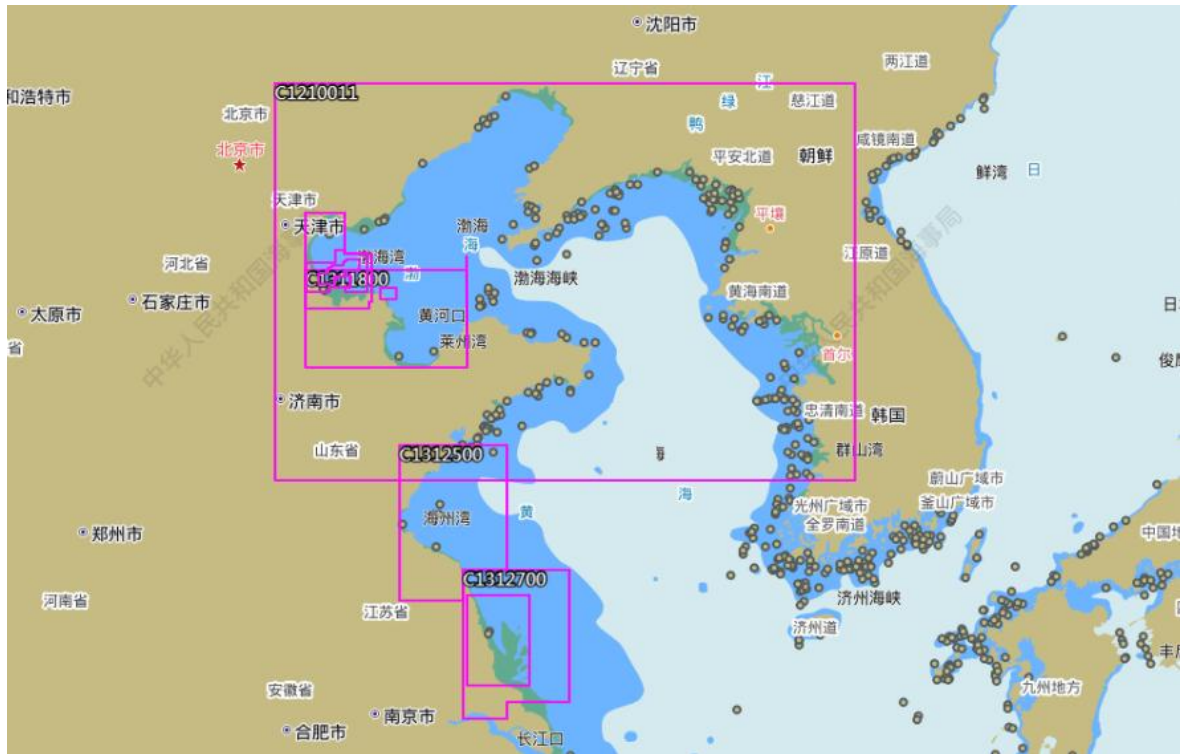

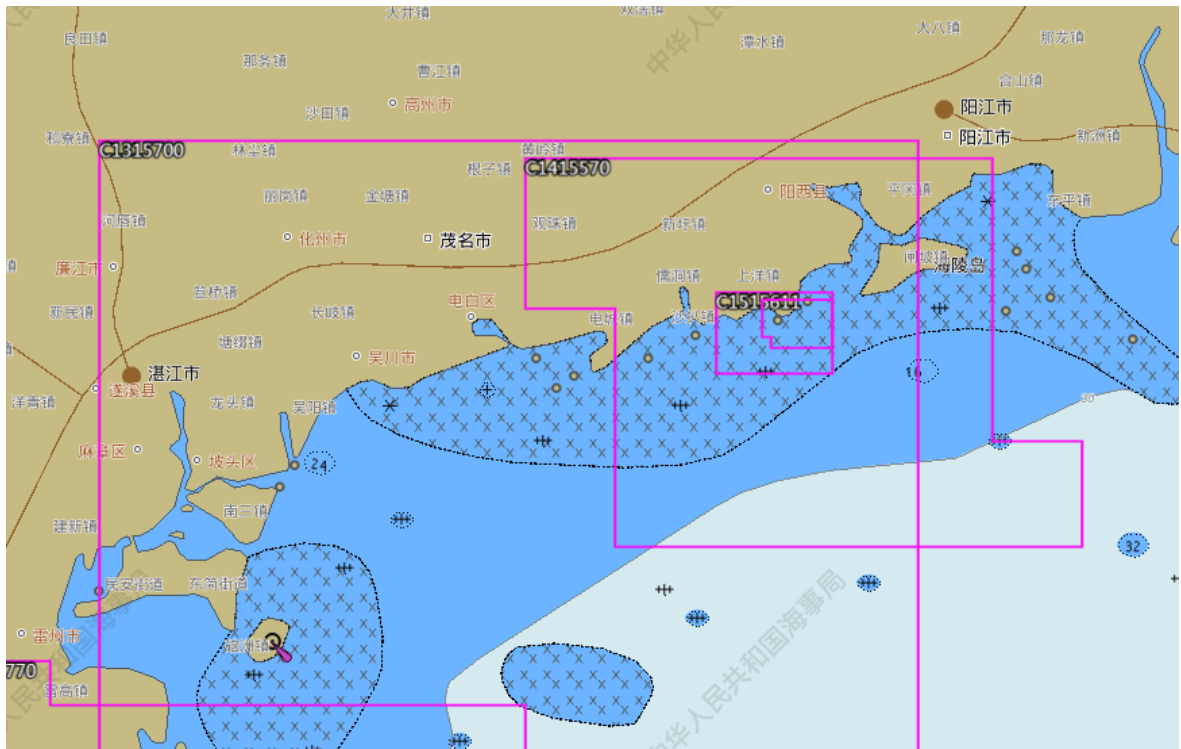

New Edition

Cell Name	Cell Title(Chinese)	Scale	South Limit	North Limit	West Limit	East Limit	Edition	Edition Date
C1311010	天津港、大连港至成山角	500000	364600	395500	1173200	1231400	6	09/12/2024
C1311100	西朝鲜湾至外长山列岛	250000	383300	400500	1224100	1253000	5	09/12/2024
C1513136	大港至南京港	50000	320420	321700	1184133	1194303	8	09/12/2024
C1613182	横沙通道	12000	311730	312351	1214500	1215008	8	09/12/2024
C1615112	广澳港区	15000	230930	231500	1164150	1165024	5	09/12/2024
C1615462	坭洲头至大虎山	12500	224936	225418	1132932	1133644	8	09/12/2024
C1615463	虎门及附近	12500	224512	224954	1133303	1134008	10	09/12/2024

