

海事版电子海图数据第 02 期更新说明

(2025 年 1 月 15 日)

海事版现已出版官方电子海图 556 幅，覆盖全国沿海所有航线和港口航道。官方电子海图每周更新一次。更新包括所有最新的改正通告内容和改版，新版电子海图。舟山海图信息科技有限公司具有交通运输部东海航海保障中心上海海图中心一级代理授权，为用户每周提供最新的官方电子海图数据更新服务。

WK02-2025 更新列表

Updated Cells

Cell Name	Cell Title(Chinese)	Update	Update Date	ReMarks
C33MACAU	中国澳门港口图	1	11/03/2024	
C33MACAU	中国澳门港口图	2	19/06/2024	
C33MACAU	中国澳门港口图	3	04/09/2024	
C33MACAU	中国澳门港口图	4	25/12/2024	
C35MACAU	中国澳门港口图	1	01/03/2024	
C35MACAU	中国澳门港口图	2	08/07/2024	
C35MACAU	中国澳门港口图	3	08/07/2024	
C35MACAU	中国澳门港口图	4	25/12/2024	
CN201304	渤海湾至老铁山	9	03/01/2025	
CN201306	青岛港至射阳港	14	27/12/2024	
CN202311	福州港至厦门港	6	03/01/2025	
CN202312	厦门港至东山港	5	06/01/2025	
CN203313	汕头港至汕尾港	19	30/12/2024	
CN203314	大鹏湾至南鹏岛	39	06/01/2025	
CN203315	海陵岛至抱虎角	34	06/01/2025	
CN303002	三亚港至莺歌咀	12	06/01/2025	
CN304001	八所港至洋浦港	27	06/01/2025	
CN322001	滦河口至曹妃甸	5	03/01/2025	
CN341001	岚山港至滨海港	8	27/12/2024	
CN344001	长江口及附近	2	30/12/2024	
CN363001	东洛列岛至湄洲湾	30	09/01/2025	
CN382001	石碑山角至红海湾	1	30/12/2024	
CN385001	上川岛至海陵岛	39	06/01/2025	
CN388001	外罗门至琼州海峡	18	06/01/2025	
CN441121	连云港港区航道(一)	3	27/12/2024	
CN441122	连云港港区航道(二)	3	27/12/2024	
CN441123	连云港港区航道(三)	6	02/01/2025	

CN441321	徐圩港区	10	27/12/2024	
CN444125	圆圆沙至吴淞口	1	30/12/2024	
CN462631	兴化水道	2	09/01/2025	
CN462632	江阴港区至三江口港区	19	09/01/2025	
CN484204	澳门港至珠海港	3	06/01/2025	
CN485101	川山群岛附近	2	06/01/2025	
CN486101	海陵岛附近	3	06/01/2025	
CN486301	阳江港	7	06/01/2025	
CN487102	茂名港及附近	3	06/01/2025	
CN488101	龙腾航道	3	06/01/2025	
CN488103	东海岛至调顺岛	4	06/01/2025	
CN491301	北海港及附近	5	23/09/2024	
CN503401	莺歌咀	1	06/01/2025	
CN537123	岚山港区	3	29/09/2024	
CN585102	台山电厂航道	4	06/01/2025	
CN586201	北津港附近	4	06/01/2025	
CN588108	麻斜至调顺岛	1	05/12/2024	



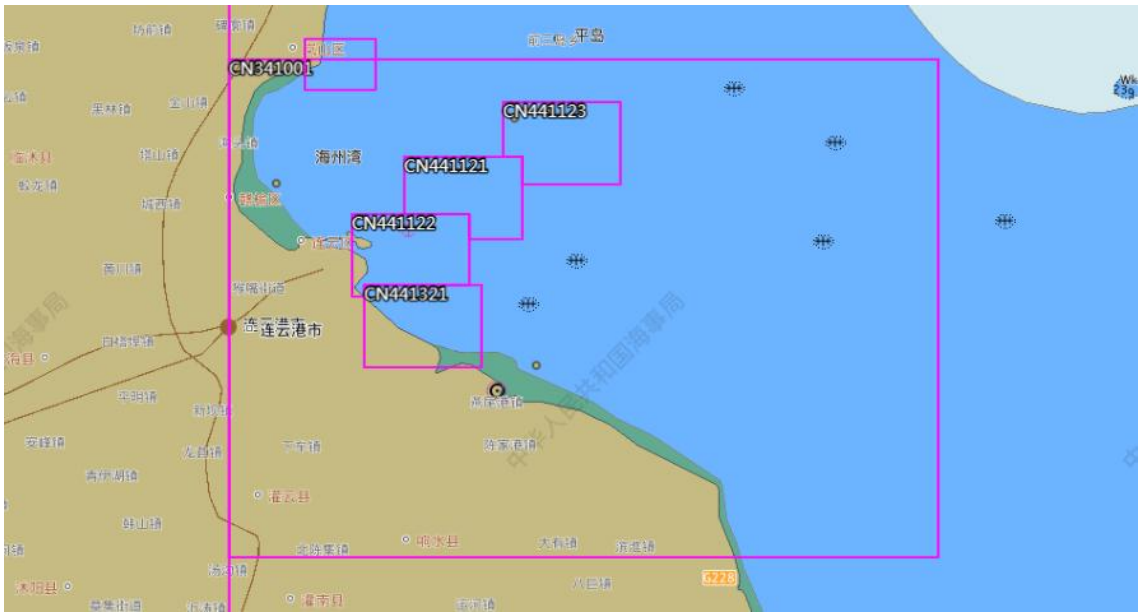





First Edition

Cell Name	Cell Title(Chinese)	Scale	South Limit	North Limit	West Limit	East Limit	Edition	Edition Date
CN421103	北戴河到滦河口	45000	39°24'54"	39°51'00"	119°12'42"	119°36'24"	1	07/01/2025
C33MACAU	中国澳门港口图	90000	22°04'24"	22°13'24"	113°31'18"	113°38'00"	4	11/07/2023
C35MACAU	中国澳门港口图	12000	22°04'24"	22°13'24"	113°31'18"	113°38'00"	6	11/07/2023

