

海事版电子海图数据第 03 期更新说明

(2025 年 1 月 22 日)

海事版现已出版官方电子海图 556 幅，覆盖全国沿海所有航线和港口航道。官方电子海图每周更新一次。更新包括所有最新的改正通告内容和改版，新版电子海图。舟山海图信息科技有限公司具有交通运输部东海航海保障中心上海海图中心一级代理授权，为用户每周提供最新的官方电子海图数据更新服务。

WK03-2025 更新列表

Updated Cells

Cell Name	Cell Title(Chinese)	Update	Update Date	ReMarks
CN201302	渤海海峡	33	10/01/2025	
CN201306	青岛港至射阳港	15	10/01/2025	
CN202307	射阳港至吕四港	10	13/01/2025	
CN202308	吕四港至象山港	37	13/01/2025	
CN202309	象山港至温州港	63	13/01/2025	
CN202310	温州港至福州港	27	13/01/2025	
CN202311	福州港至厦门港	7	14/01/2025	
CN202312	厦门港至东山港	6	14/01/2025	
CN203313	汕头港至汕尾港	20	03/01/2025	
CN203317	海南岛南部附近	1	06/01/2025	
CN333001	莱州湾	13	10/01/2025	
CN334001	长山水道至养马岛	2	10/01/2025	
CN341001	岚山港至滨海港	9	10/01/2025	
CN342002	大丰港至洋口港	20	13/01/2025	
CN343001	洋口港至长江口北角	12	13/01/2025	
CN344001	长江口及附近	3	03/01/2025	
CN351001	杭州湾	28	13/01/2025	
CN353001	舟山岛至韭山列岛(一)	22	14/01/2025	
CN355001	台州列岛至北麂列岛	40	13/01/2025	
CN362001	四礮列岛至白犬列岛	29	13/01/2025	
CN363001	东洛列岛至湄洲湾	31	14/01/2025	
CN382001	石碑山角至红海湾	2	03/01/2025	
CN384002	珠江口	10	19/12/2024	
CN433301	潍坊港及附近	2	10/01/2025	
CN434166	西港区至牟平港区	1	10/01/2025	

CN434167	芝罘湾港区及附近	2	10/01/2025	
CN441321	徐圩港区	11	10/01/2025	
CN443133	通州湾(一)	4	13/01/2025	
CN444125	圆圆沙至吴淞口	2	03/01/2025	
CN452130	马鞍列岛	3	14/01/2025	
CN452137	桃花岛至大榭岛	5	17/01/2025	
CN452139	西霍山至大鱼山	13	13/01/2025	
CN453132	大榭岛至甬江口	15	13/01/2025	
CN461322	三都澳港区及附近	5	13/01/2025	
CN463132	南日岛及附近	11	13/01/2025	
CN464221	泉州湾	7	14/01/2025	
CN464431	围头湾	16	14/01/2025	
CN484203	担杆岛至大万山岛	7	19/12/2024	
CN484211	隘洲列岛至大屿山	2	19/12/2024	
CN533325	广利港港池及航道	1	10/01/2025	
CN564211	大坠岛至白屿	6	14/01/2025	
CN564413	大搬礁至石井	12	14/01/2025	
CN581401	神泉港	1	03/01/2025	
CN588108	麻斜至调顺岛	2	06/01/2025	

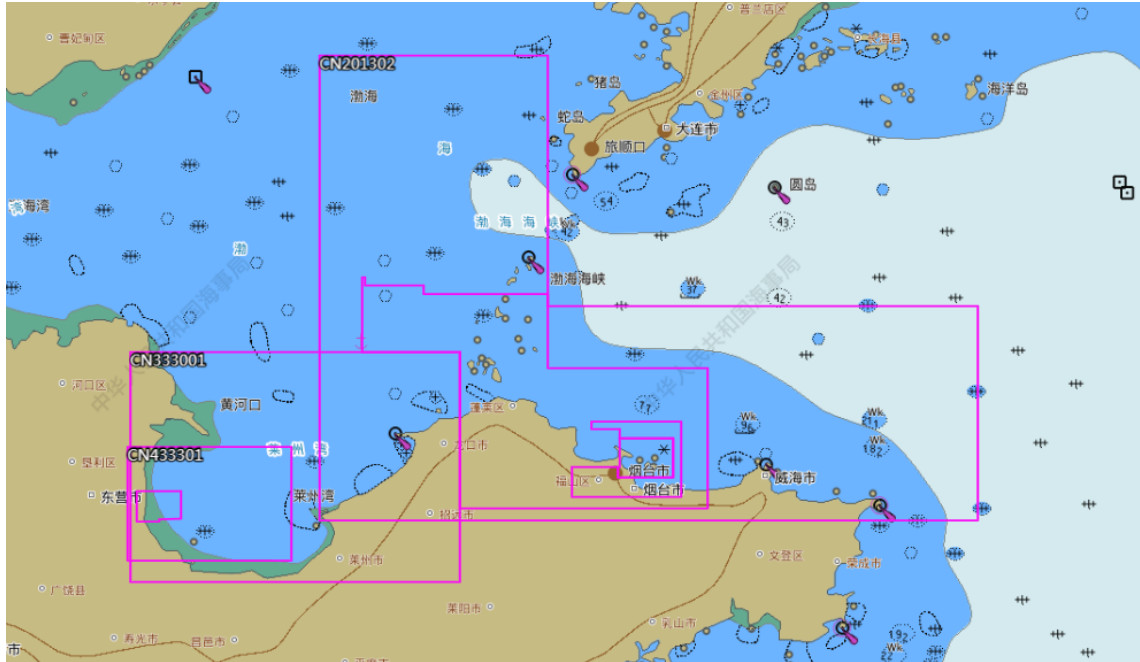

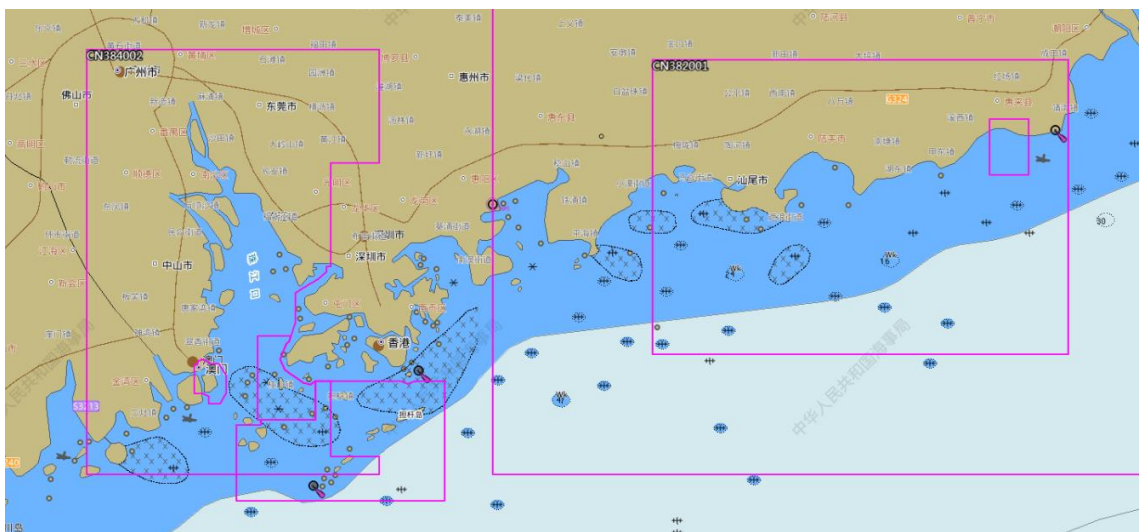
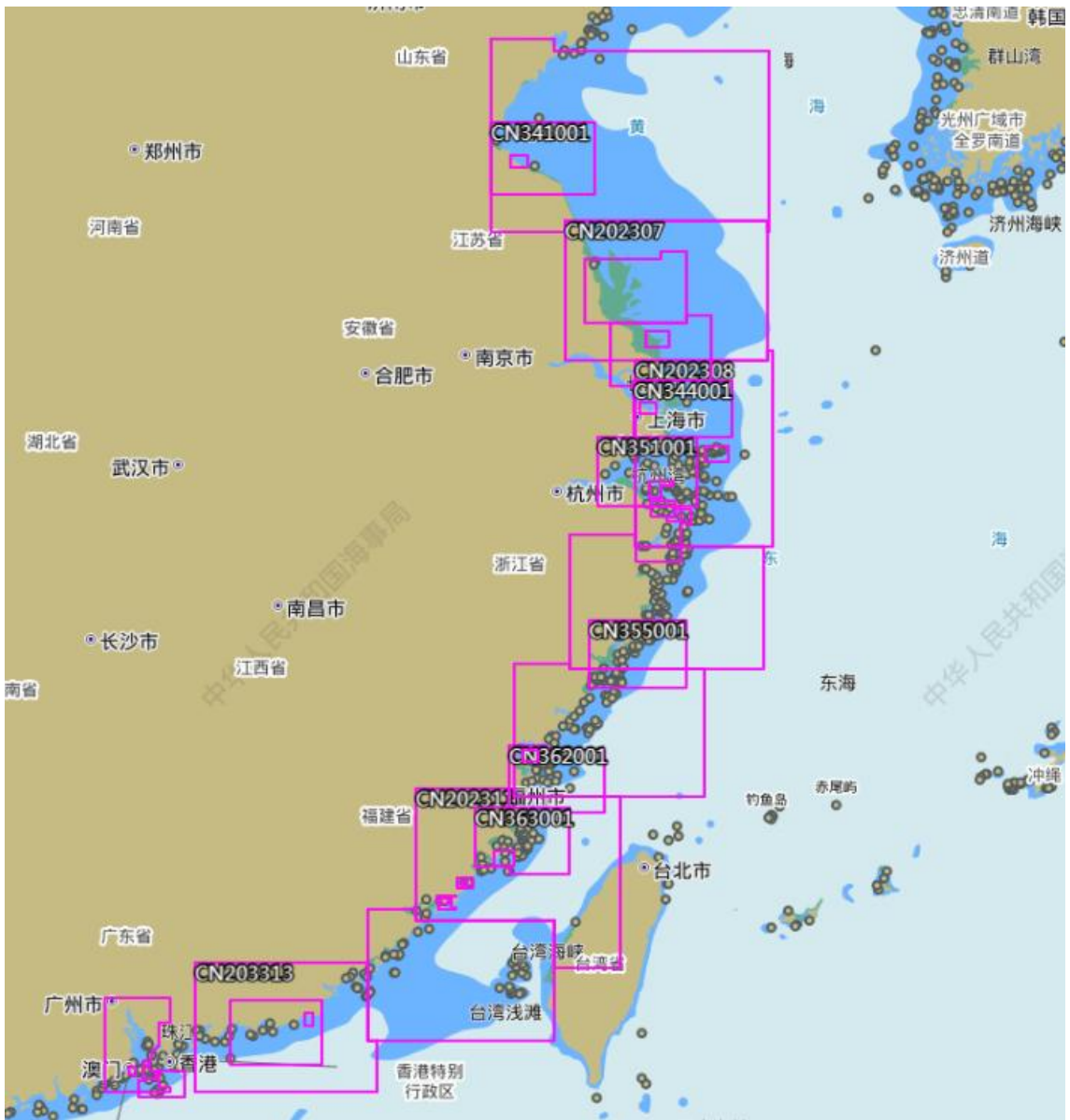

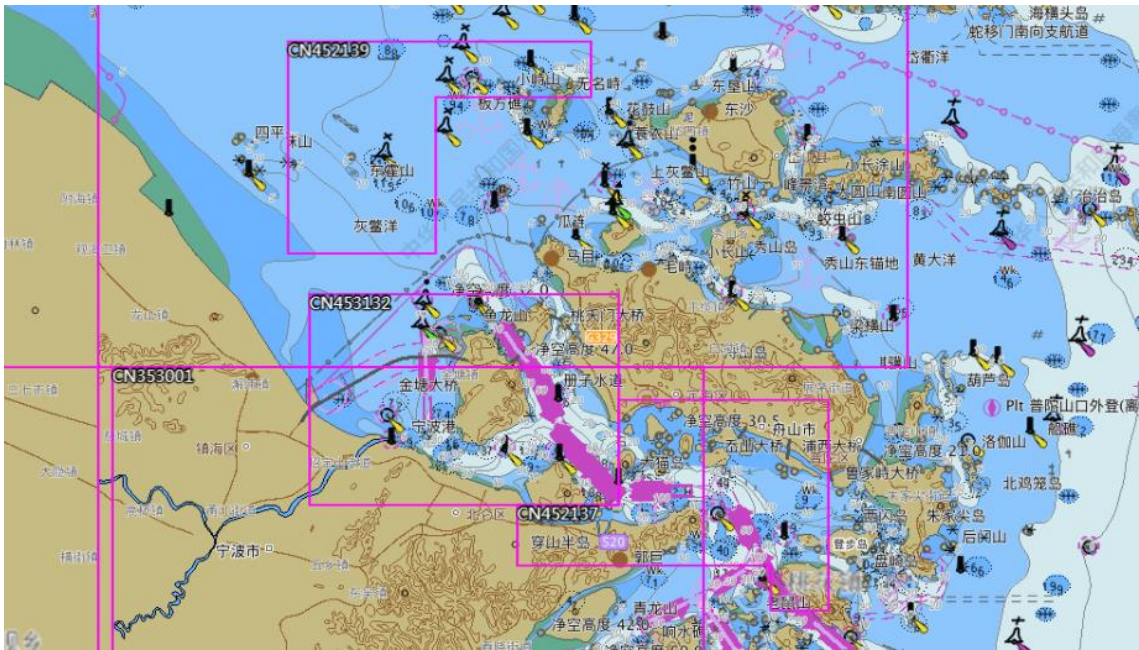

New Edition

Cell Name	Cell Title(Chinese)	Scale	South Limit	North Limit	West Limit	East Limit	Edition	Edition Date
CN422111	京唐港区及附近	45000	38°50'00"	39°17'30"	118°49'00"	119°39'30"	10	16/01/2025
CN534168	芝罘湾港区	8000	37°32'25"	37°36'09"	121°21'33"	121°28'16"	8	14/01/2025
CN534169	牟平港区	12000	37°25'50"	37°31'20"	121°28'40"	121°38'30"	7	16/01/2025
CN341001	岚山港至滨海港	90000	34°10'00"	35°06'00"	119°10'00"	120°47'00"	10	20/01/2025
CN444121	长江口深水航道(一)	22000	31°02'48"	31°12'00"	122°19'12"	122°34'42"	58	09/01/2025
CN444122	长江口深水航道(二)	22000	31°05'54"	31°14'54"	122°07'12"	122°20'48"	58	13/01/2025
CN444123	长江口深水航道(三)	22000	31°09'48"	31°19'00"	121°51'42"	122°07'12"	61	13/01/2025
CN444124	江亚至圆圆沙	22000	31°06'42"	31°20'00"	121°42'12"	121°53'00"	61	13/01/2025
CN444131	上海港北港航道(一)	22000	31°16'12"	31°25'24"	122°03'06"	122°18'30"	10	15/01/2025
CN444133	上海港北港航道(三)	22000	31°23'30"	31°32'42"	121°33'42"	121°49'18"	37	20/12/2024
CN544255	陈家咀航道	4000	31°17'32"	31°19'21"	121°32'42"	121°34'09"	35	16/01/2025
CN544256	东沟港至定海桥	4000	31°15'46"	31°17'36"	121°32'54"	121°34'20"	30	26/06/2024
CN565113	刘五店港区及附近	12000	24°32'30"	24°38'00"	118°05'00"	118°13'42"	2	15/01/2025
CN483102	马鞭洲航道	22000	22°29'24"	22°42'56"	114°37'03"	114°46'56"	22	25/12/2024
CN404401	洋浦港及附近	45000	19°37'55"	19°55'20"	108°54'40"	109°20'00"	18	17/01/2025



