

海军版电子海图数据第 17 期更新说明

(2025 年 5 月 1 日)

海军版官方电子海图已无缝覆盖中国海区，完全符合国际海道测量组织 (IHO) 认可的质量控制软件和应用系统的检测验证要求，代表了中国官方电子海图产品出版水平。舟山海图信息科技有限公司具有中国人民解放军海军海道测量局一级代理授权，为用户每周提供最新的官方电子海图数据更新服务。

WK17-2025 更新列表

Updated Cells

Cell Name	Cell Title(Chinese)	Update	Update Date	ReMarks
C1210013	上海、马尾至冲绳岛	28	28/04/2025	
C1210021	纳土纳群岛至巴拉巴克海峡	76	28/04/2025	
C1311700	秦皇岛港至歧河口	63	28/04/2025	
C1311800	歧河口至龙口港	17	28/04/2025	
C1313300	舟山群岛及附近	84	28/04/2025	
C1313500	韭山列岛至台州列岛	30	28/04/2025	
C1313700	台州列岛至台山列岛	1	28/04/2025	
C1314100	海坛海峡至厦门港	16	28/04/2025	
C1314300	厦门港至汕头港	28	28/04/2025	
C1315300	碣石湾至珠江口	18	28/04/2025	
C1318104	南安礁至曾母暗沙	13	28/04/2025	
C1411710	滦河口至曹妃甸港区	33	28/04/2025	
C1411770	渤海湾	14	28/04/2025	
C1413510	定海港区至石浦港区	9	28/04/2025	
C1413770	大北列岛至沙埕港	4	28/04/2025	
C1414170	南日群岛至深沪湾	29	28/04/2025	
C1414370	古雷头至表角	21	28/04/2025	
C1415370	大星山至桂山岛	2	28/04/2025	
C1511742	京唐港区	20	28/04/2025	
C1511761	唐山港曹妃甸港区及附近	14	28/04/2025	
C1511762	曹妃甸港区	1	28/04/2025	
C1511779	天津港主航道东部	4	28/04/2025	
C1511781	黄骅港及附近	4	28/04/2025	
C1512581	连云港港内港及附近	10	28/04/2025	
C1513179	长江口北港、南港水道	3	28/04/2025	
C1513361	岱山水道至灌门	14	28/04/2025	
C1513391	定海港区至清淤门、普沈水道	9	28/04/2025	
C1513431	衢山岛附近	9	28/04/2025	
C1513641	台州湾	3	28/04/2025	
C1513781	鳌江口	18	28/04/2025	
C1514382	金狮湾港区及附近	4	28/04/2025	
C1515141	海门湾	12	28/04/2025	
C1515374	惠州港	15	28/04/2025	
C1515732	湛江港南部	15	28/04/2025	
C1612583	连云港港内港西部	1	28/04/2025	
C1613184	高桥港至日晖港	1	28/04/2025	

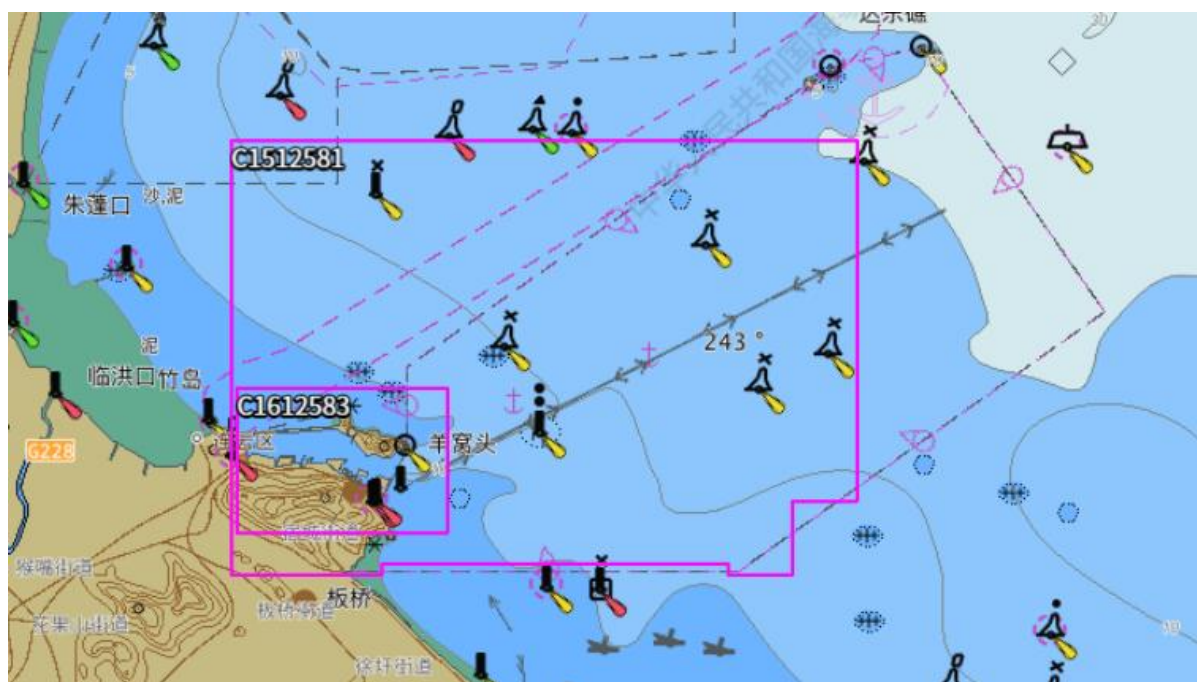
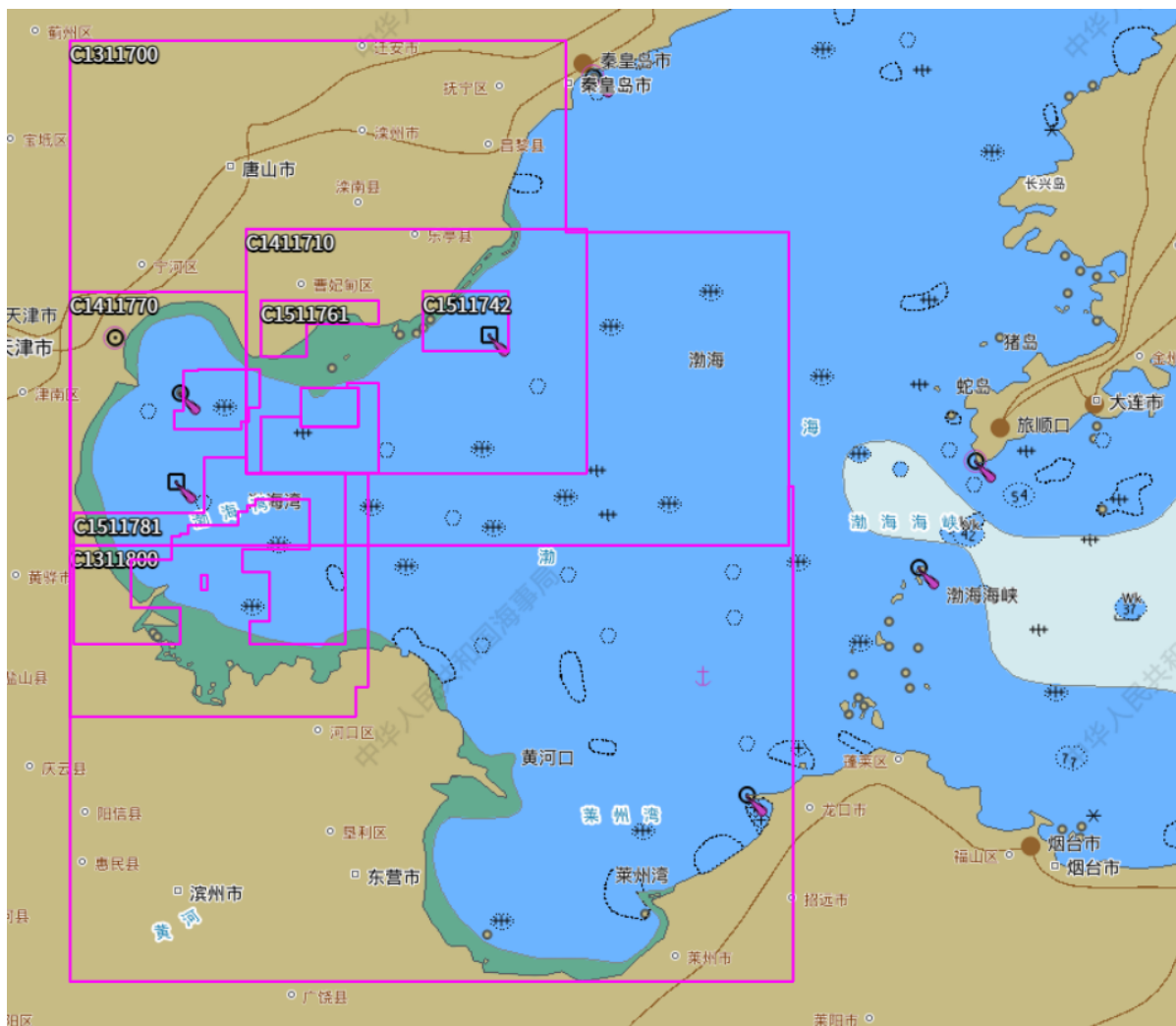

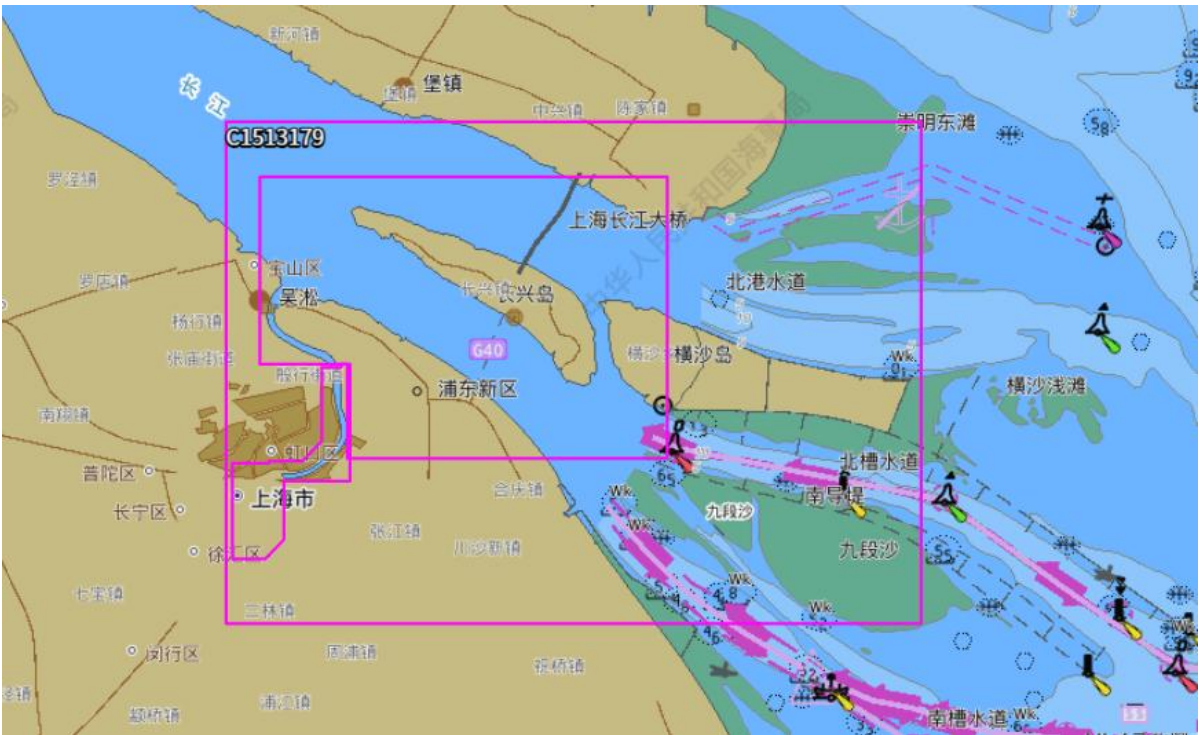
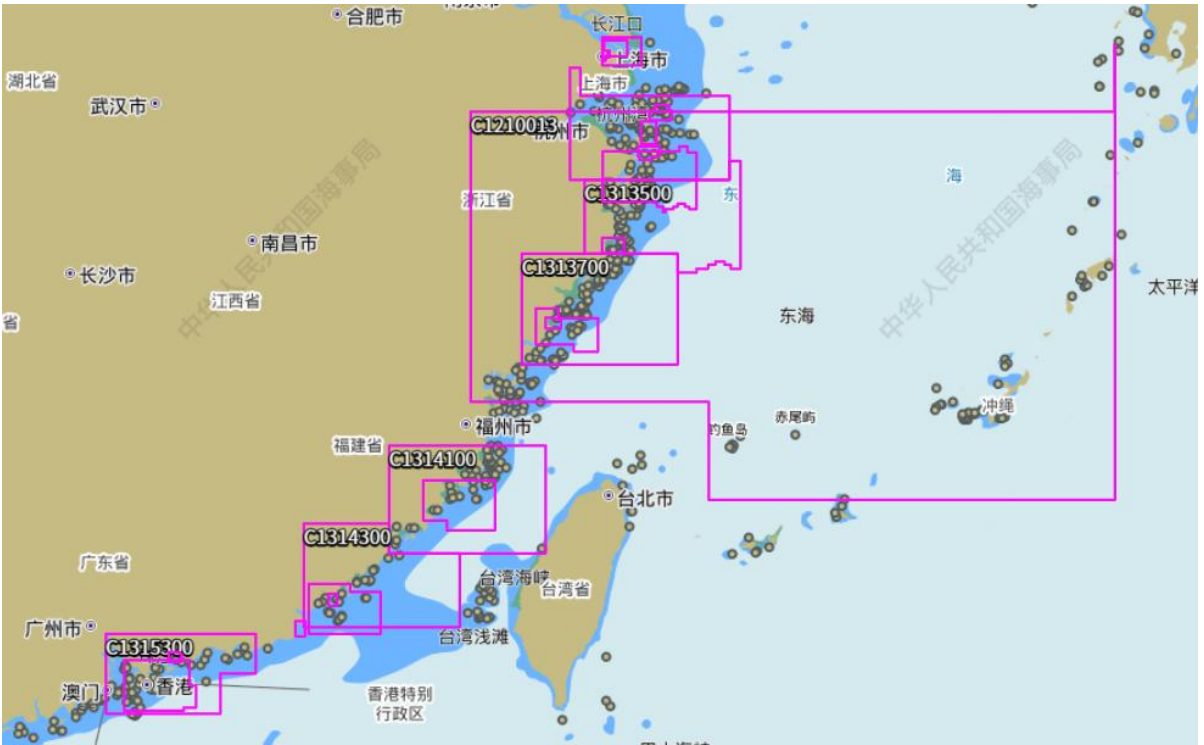



New Edition

Cell Name	Cell Title(Chinese)	Scale	South Limit	North Limit	West Limit	East Limit	Edition	Edition Date
C1513359	火山列岛至沈家门港区	80000	295300	302200	1213433	1222300	7	28/04/2025
C1513771	飞云江口	25000	273415	274730	1203633	1205018	3	28/04/2025

