

# 海军版电子海图数据第 35 期更新说明

## ( 2025 年 9 月 4 日 )

海军版官方电子海图已无缝覆盖中国海区，完全符合国际海道测量组织 (IHO) 认可的质量控制软件和应用系统的检测验证要求，代表了中国官方电子海图产品出版水平。舟山海图信息科技有限公司具有中国人民解放军海军海道测量局一级代理授权，为用户每周提供最新的官方电子海图数据更新服务。

### WK35-2025 数据更新列表

#### Updated Cells

CellName	Cell Title(Chinese)	Update	Update Date	ReMarks
C1210011	黄海北部及渤海	99	01/09/2025	
C1210012	青岛、上海至长崎	13	01/09/2025	
C1210021	纳土纳群岛至巴拉巴克海峡	81	01/09/2025	
C1311800	歧河口至龙口港	21	01/09/2025	
C1312100	烟台港至乳山口	37	01/09/2025	
C1312700	射阳河口至吕四港	46	01/09/2025	
C1313100	吕四港至花鸟山	32	01/09/2025	
C1313300	舟山群岛及附近	91	<b>01/09/2025</b>	
C1313700	台州列岛至台山列岛	3	01/09/2025	
C1315700	海陵水道至抱虎角	93	01/09/2025	
C1318104	南安礁至曾母暗沙	14	01/09/2025	
C1411840	莱州湾	19	01/09/2025	
C1412110	威海湾港区至石岛港区	17	01/09/2025	
C1412650	射阳河口至小洋口港	35	01/09/2025	
C1413170	长江口南部	18	01/09/2025	
C1413310	杭州湾	22	01/09/2025	
C1413370	南汇嘴至定海港区	42	01/09/2025	
C1413510	定海港区至石浦港区	17	01/09/2025	
C1413770	大北列岛至沙埕港	5	01/09/2025	
C1414310	东碇岛至古雷头	24	01/09/2025	
C1415770	琼州海峡	11	01/09/2025	
C1511772	天津港主航道西部	6	01/09/2025	
C1511891	龙口港及附近	1	01/09/2025	

C1512711	大丰港及附近	6	01/09/2025	
C1513178	长江口锚地及附近	23	01/09/2025	
C1513319	芦潮港至乍浦港	33	01/09/2025	
C1513339	南汇嘴至火山列岛	6	01/09/2025	
C1513391	定海港区至清淤门、昔沈水道	11	01/09/2025	
C1513451	朱家尖岛附近诸水道	5	01/09/2025	
C1513519	洛伽山至象山港	2	01/09/2025	
C1513521	六横岛及附近	10	01/09/2025	
C1513522	虾峙门口外深水航槽	4	01/09/2025	
C1513991	闽江口	8	01/09/2025	
C1514291	厦门港及附近	9	01/09/2025	
C1514371	东山湾	13	01/09/2025	
C1611773	天津港港池	4	01/09/2025	

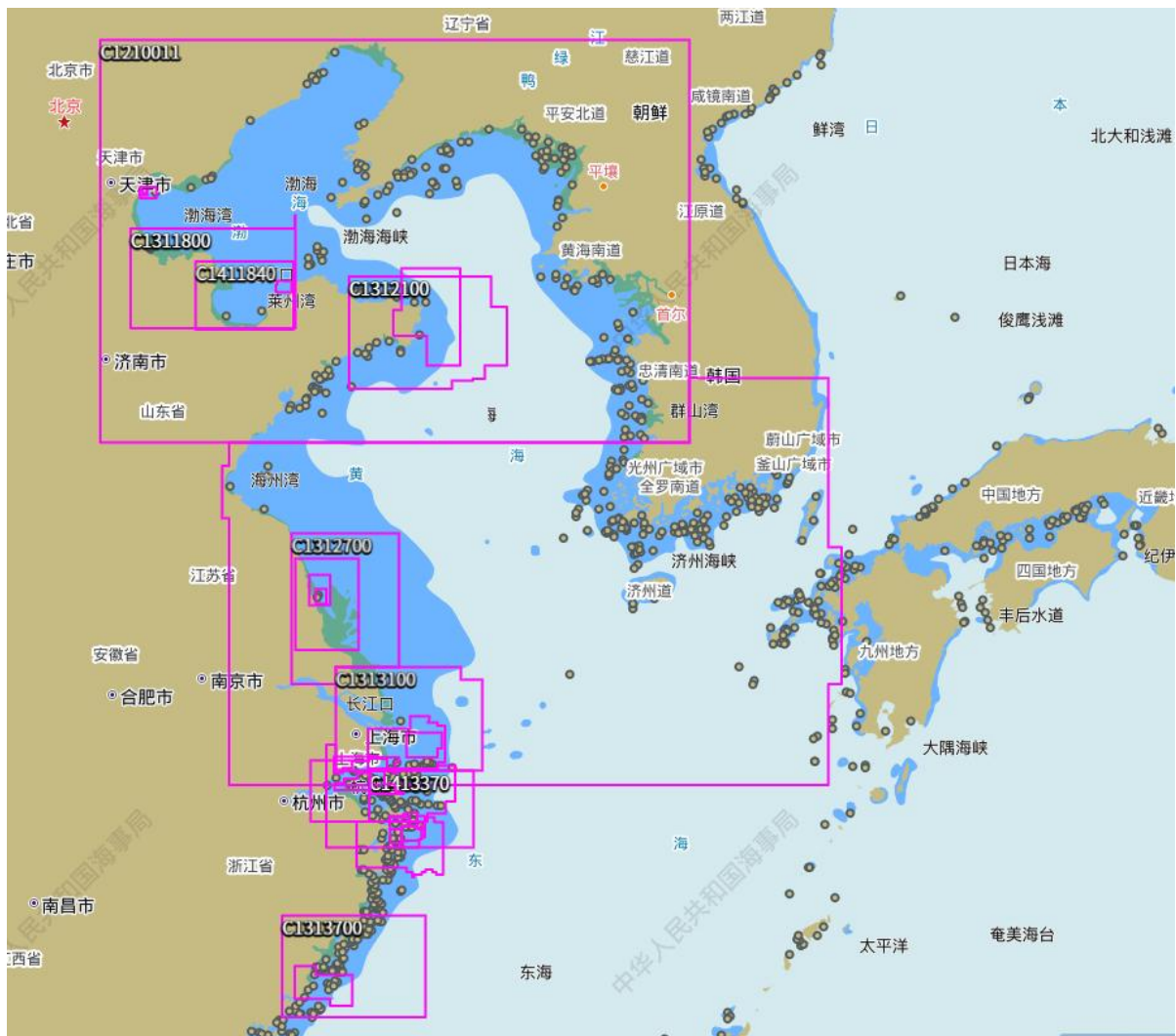



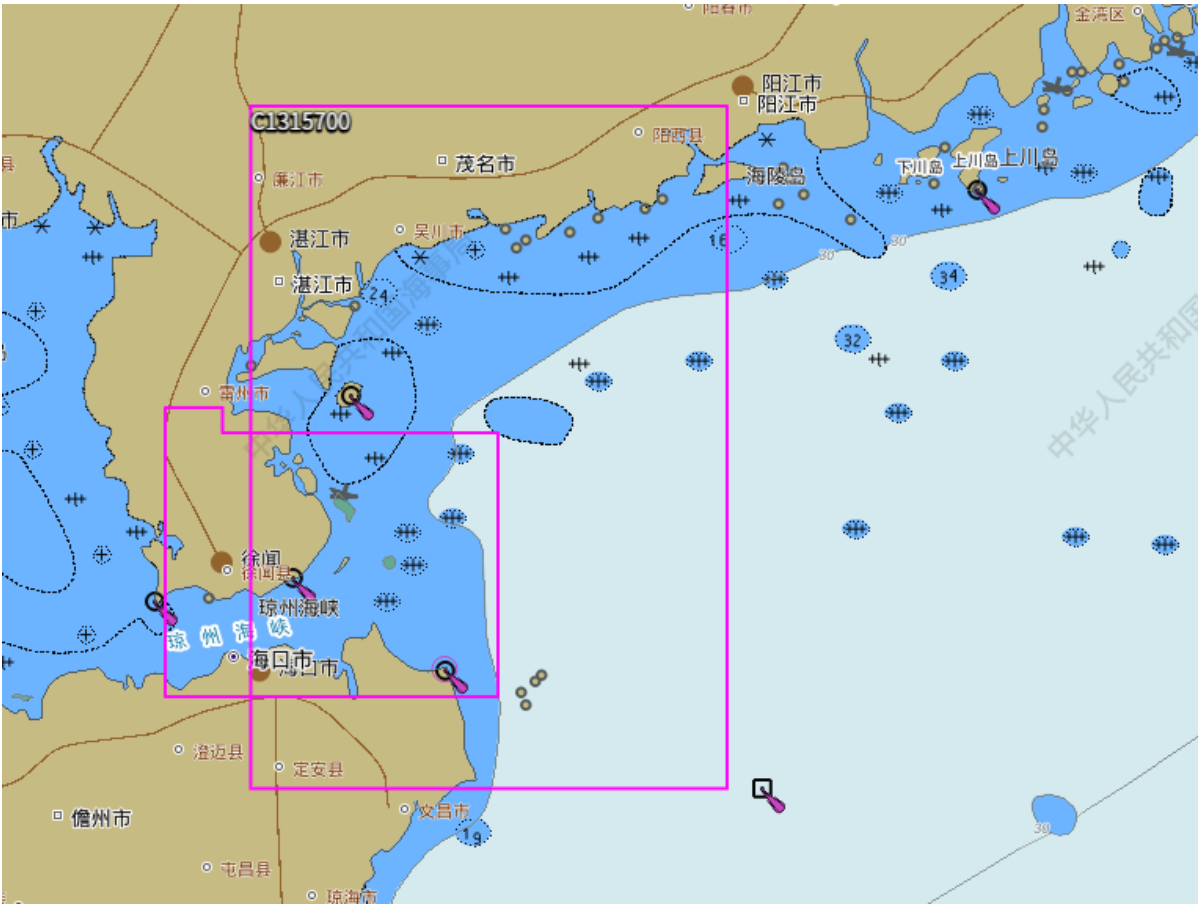

**New Edition**

Cell Name	Cell Title(Chinese)	Scale	South Limit	North Limit	West Limit	East Limit	Edition	Edition Date
C1513992	金牌门至马尾	20000	255654	260930	1192419	1193657	6	01/09/2025
C1613992	马尾港万吨级码头	5000	255845	255928	1192623	1192721	5	01/09/2025

