

# 海事版电子海图数据第 50 期更新说明

( 2025 年 12 月 17 日 )

海事版现已出版官方电子海图 553 幅，覆盖全国沿海所有航线和港口航道。官方电子海图每周更新一次。更新包括所有最新的改正通告内容和改版，新版电子海图。舟山海图信息科技有限公司具有交通运输部东海航海保障中心上海海图中心一级代理授权，为用户每周提供最新的官方电子海图数据更新服务。

## WK50-25 数据更新列表

### Updated Cells

Cell Name	Cell Title(Chinese)	Update	Update Date	ReMarks
CN203313	汕头港至汕尾港	33	09/12/2025	
CN203315	海陵岛至抱虎角	48	09/12/2025	
CN304001	八所港至洋浦港	32	09/12/2025	
CN355001	台州列岛至北麋列岛	49	09/12/2025	
CN361001	北麋列岛至福宁湾	34	09/12/2025	
CN381001	东山岛至石碑山角	10	09/12/2025	
CN385001	上川岛至海陵岛	5	09/12/2025	
CN387001	博贺港至湛江港	8	10/12/2025	
CN388001	外罗门至琼州海峡	3	09/12/2025	
CN391001	海康港至北海港	5	09/12/2025	
CN401102	琼州海峡东部	3	09/12/2025	
CN404401	洋浦港及附近	3	11/12/2025	
CN455123	温州港	10	09/12/2025	
CN455332	飞云江口	5	09/12/2025	
CN455631	鳌江口至百亩礁	6	09/12/2025	
CN48110C	潮州港附近	3	09/12/2025	
CN481201	汕头港附近	4	09/12/2025	
CN481202	表角至龟屿	1	09/12/2025	
CN486101	海陵岛附近	9	09/12/2025	
CN488301	外罗门水道附近	6	10/12/2025	
CN488302	新寮岛至碓洲岛	2	10/12/2025	
CN491201	铁山港及附近	1	09/12/2025	
CN504402	洋浦港	2	11/12/2025	
CN555511	新美洲至岱口大桥	4	09/12/2025	
CN581203	广澳港区	1	09/12/2025	
CN586302	阳西电厂航道	1	09/12/2025	
CN591202	铁山港(二)	1	09/12/2025	

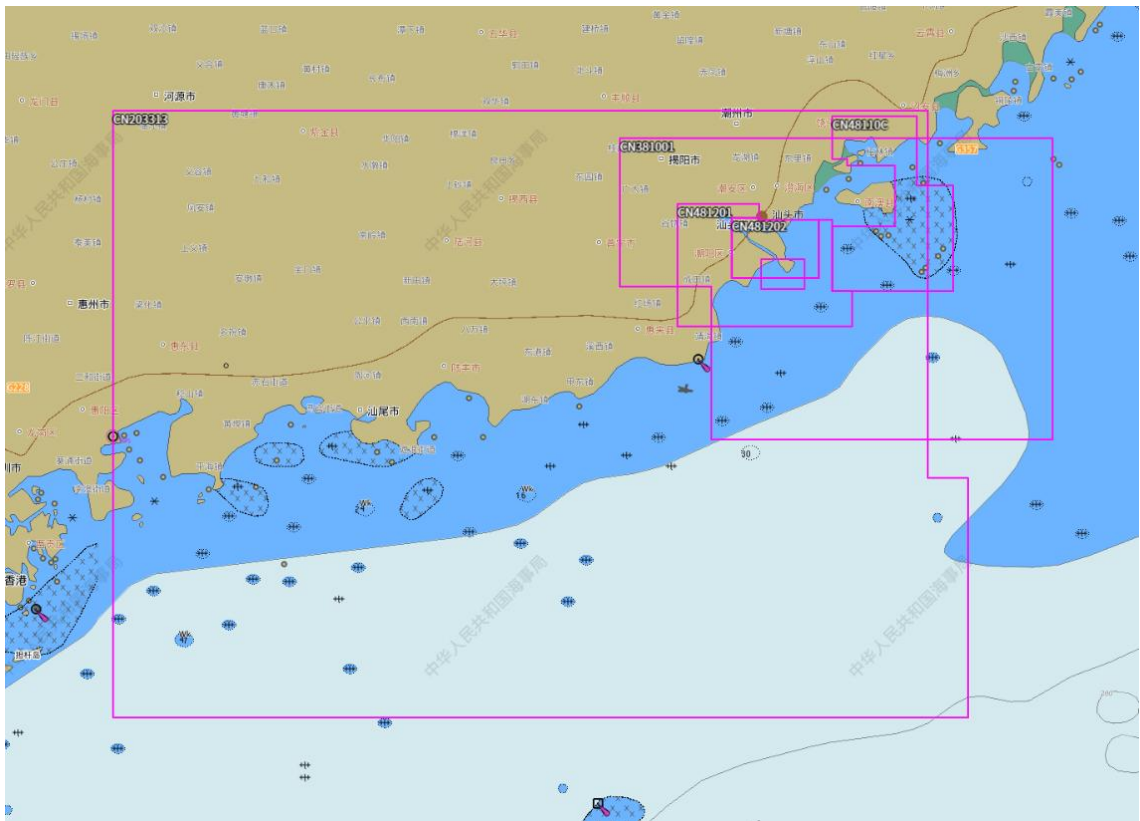
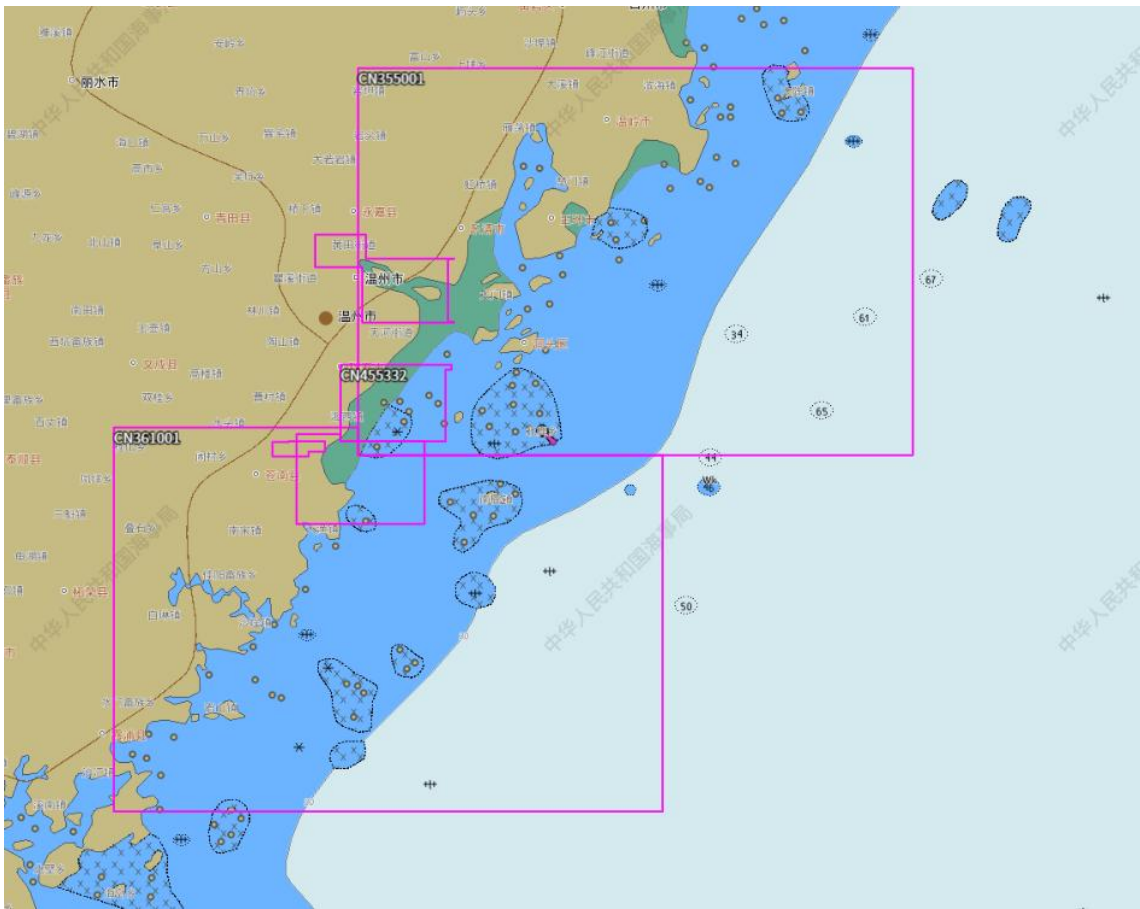

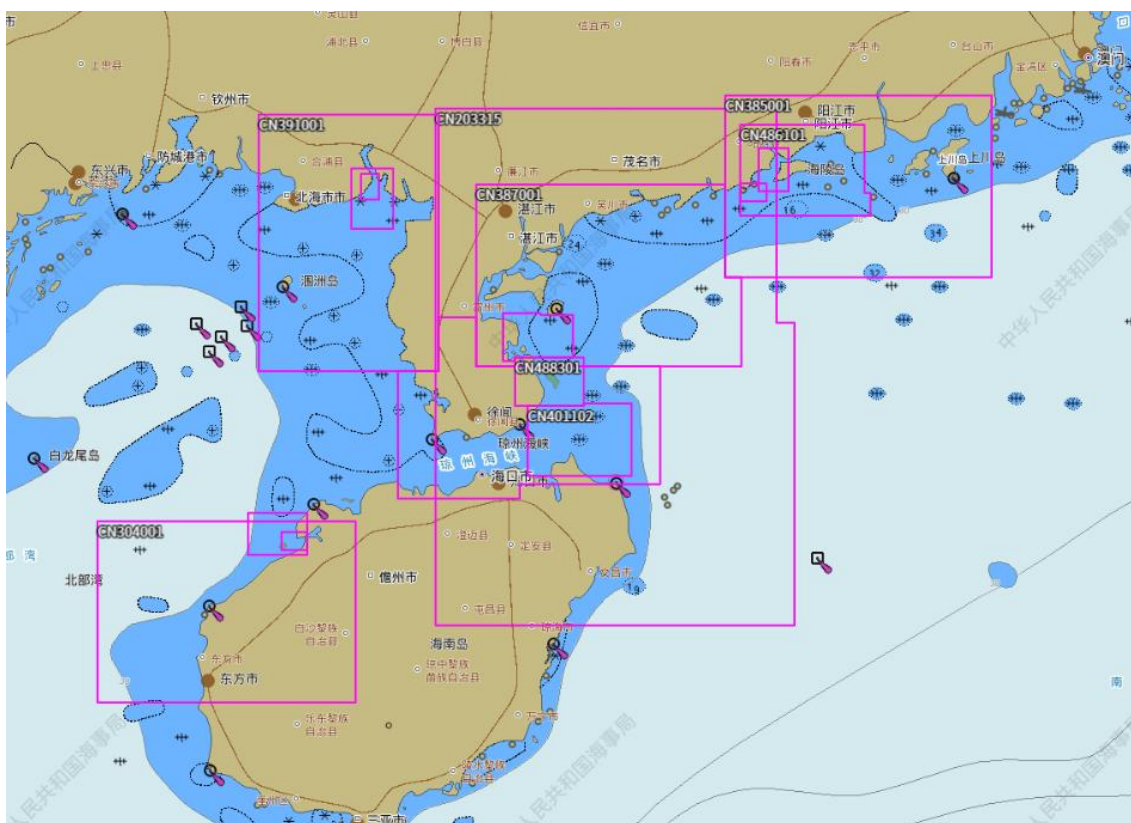

**New Edition**

Cell Name	Cell Title(Chinese)	Scale	South Limit	North Limit	West Limit	East Limit	Edition	Edition Date
CN521113	山海关船厂附近	12000	39°54'30"	40°00'00"	119°43'51"	119°54'12"	9	12/12/2025
CN423112	天津港主航道(一)	22000	38°46'00"	38°56'56"	117°58'00"	118°18'06"	13	09/12/2025
CN523136	天津港大港港池	12000	38°41'48"	38°47'18"	117°34'36"	117°44'42"	15	08/12/2025
CN533321	潍坊港港池	12000	37°13'00"	37°20'26"	119°06'48"	119°20'12"	7	08/12/2025
CN533324	潍坊港西港区	12000	37°15'45"	37°20'15"	118°50'54"	119°10'54"	6	08/12/2025
CN533325	广利港港池及航道	12000	37°19'46"	37°27'10"	118°54'00"	119°07'26"	8	08/12/2025
CN533326	广利港外航道	12000	37°20'04"	37°27'30"	119°05'46"	119°19'12"	9	08/12/2025
CN335002	石岛港至乳山口	90000	36°12'00"	37°08'00"	121°22'00"	123°02'00"	8	04/12/2025
CN336001	乳山口至青岛港	90000	35°50'00"	36°46'00"	120°00'00"	121°39'00"	9	11/12/2025
CN537123	岚山港区	12000	35°02'36"	35°08'16"	119°20'20"	119°30'00"	14	08/12/2025
CN442222	大丰港航道	22000	33°22'30"	33°35'48"	120°42'00"	120°53'00"	5	02/12/2025
CN552112	衢黄港及附近	8000	30°29'00"	30°32'42"	122°16'00"	122°22'12"	3	10/12/2025
CN552151	洋山深水港区(一)	12000	30°31'30"	30°37'00"	122°08'00"	122°17'06"	12	10/12/2025
CN444129	南槽航道(三)	22000	31°00'48"	31°10'00"	121°51'42"	122°07'12"	61	11/12/2025
CN588108	麻斜至调顺岛	8000	21°11'50"	21°17'17"	110°23'02"	110°26'59"	21	08/12/2025
CN588109	调顺码头	8000	21°17'13"	21°21'00"	110°23'30"	110°29'10"	19	04/12/2025
CN588303	外罗港	8000	20°33'50"	20°37'34"	110°24'57"	110°30'37"	4	12/12/2025
CN592102	钦州港(一)	12000	21°27'44"	21°33'25"	108°33'09"	108°41'46"	17	05/12/2025
CN592103	钦州港(二)	12000	21°33'23"	21°39'03"	108°34'06"	108°42'42"	16	02/12/2025
CN592104	钦州港(三)	12000	21°38'58"	21°44'39"	108°31'48"	108°40'29"	16	04/12/2025
CN592105	钦州港(四)	12000	21°44'34"	21°52'40"	108°30'02"	108°36'11"	7	02/12/2025



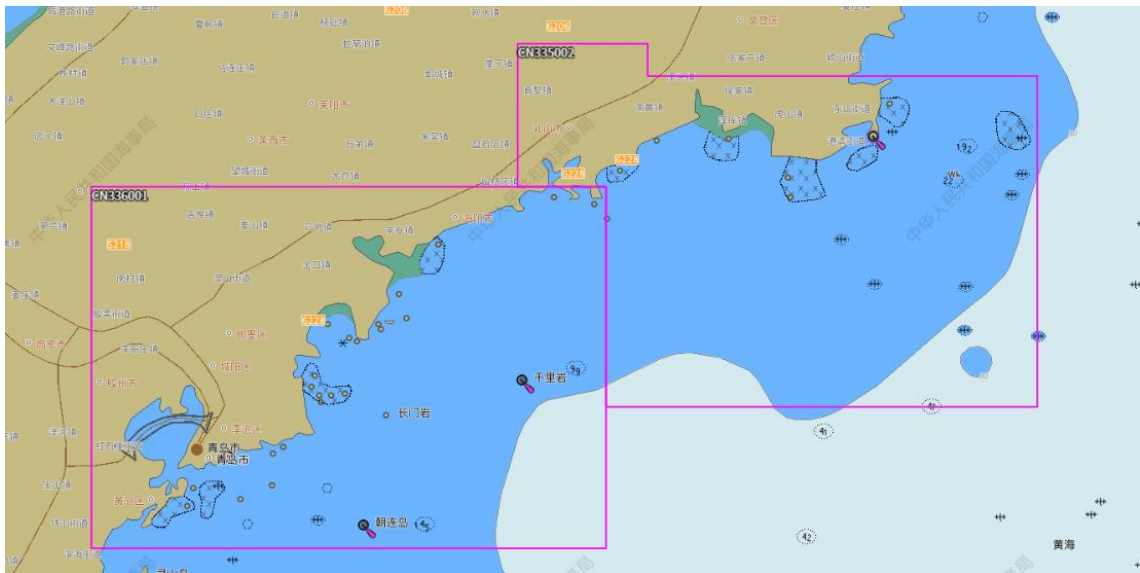
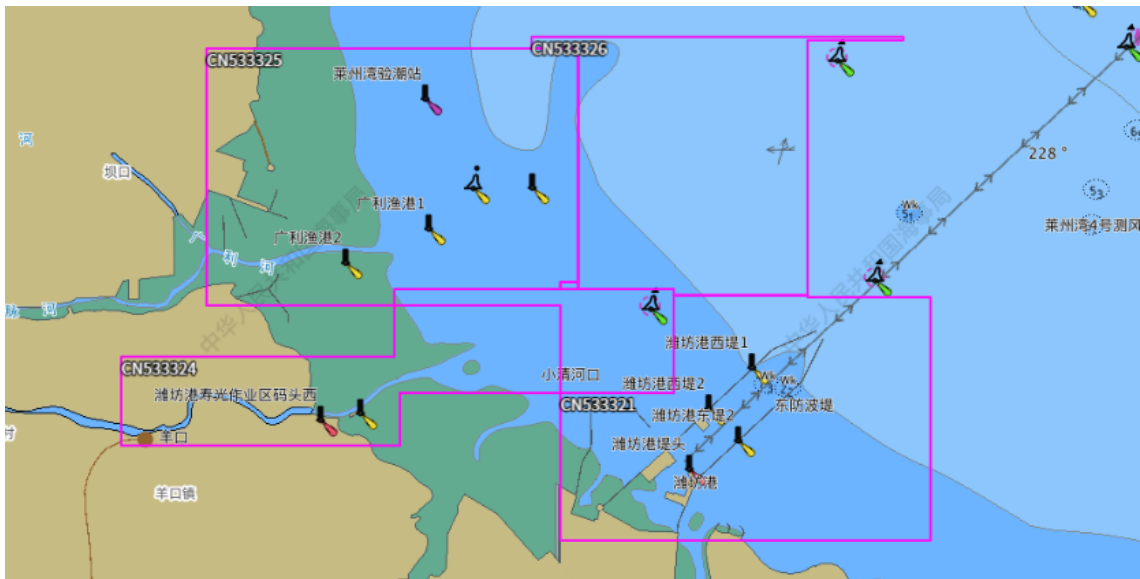

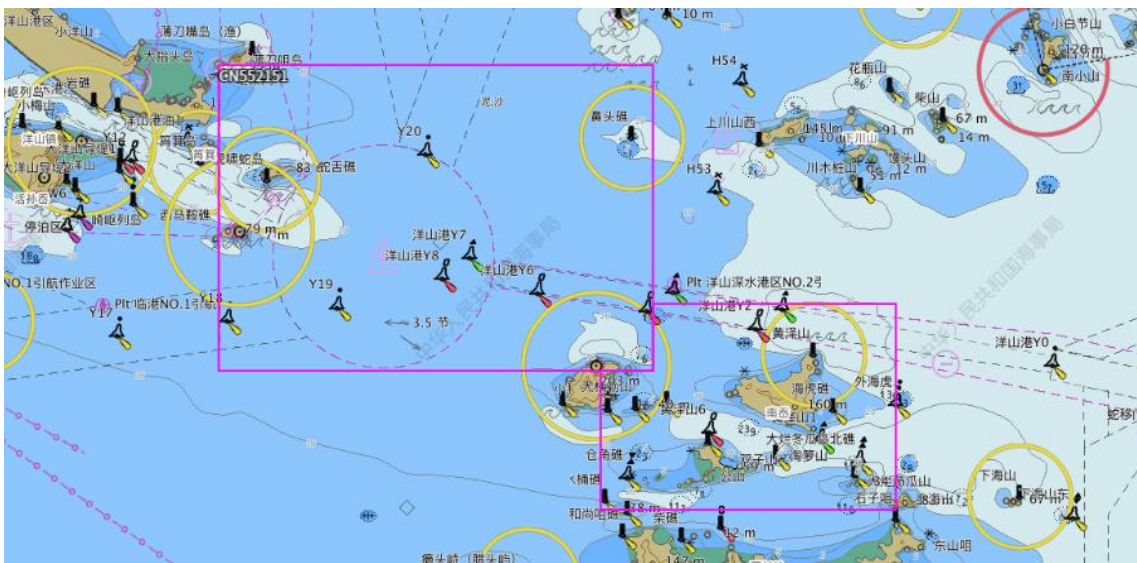
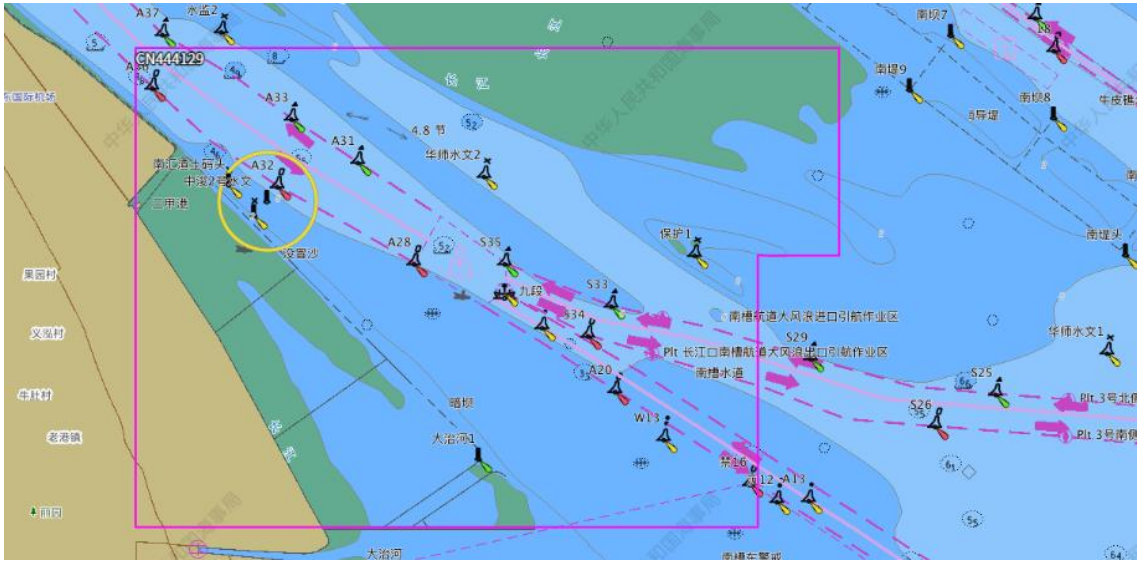
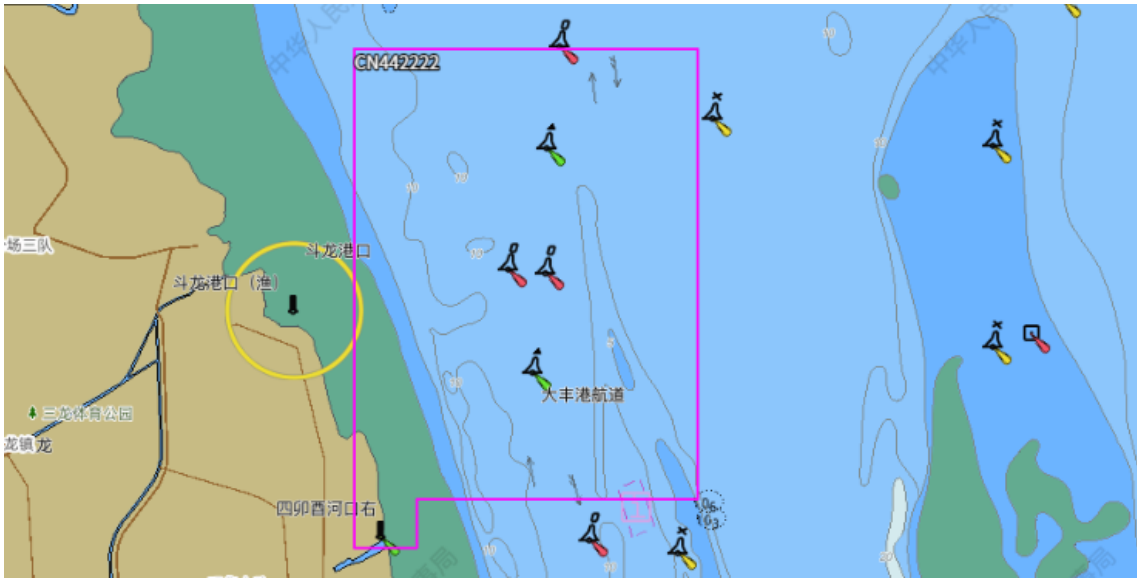

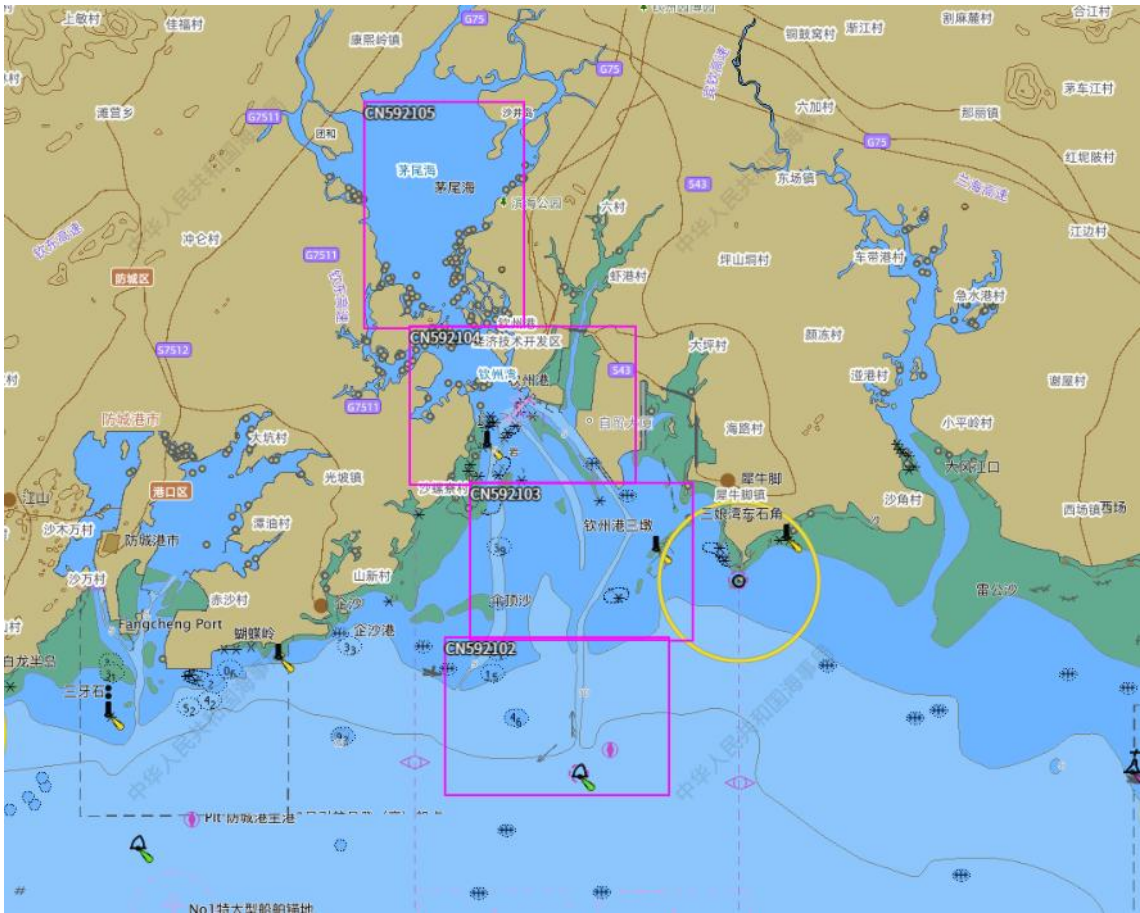

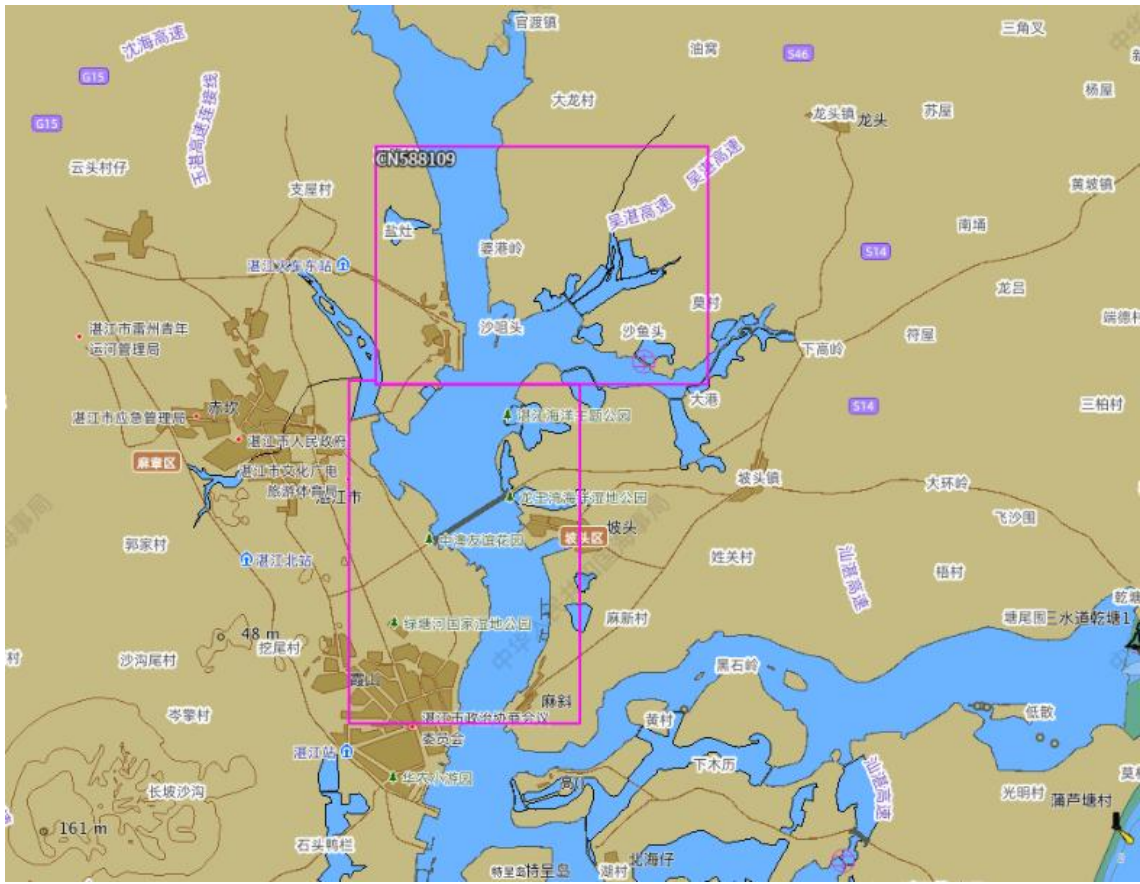

First Edition

Cell Name	Cell Title(Chinese)	Scale	South Limit	North Limit	West Limit	East Limit	Edition	Edition Date
CN535114	皂埠口及附近	8000	37°24'18"	37°28'00"	122°14'48"	122°21'48"	1	02/12/2025

